

**INFORME SISTEMA DE  
ALERTAS**  
Febrero 2025



**SECRETARÍA DE EDUCACIÓN DEL DISTRITO  
OFICINA PARA LA CONVIVENCIA ESCOLAR**

**INFORME SISTEMA DE ALERTAS  
Febrero 2025**

**Elaborado por:  
Edwin Alberto Ussa Cristiano  
Yudy Velasquez Hoyos  
Camilo Andrés Cruz  
Andrés Urrea Velásquez**

## Tabla de contenido

|  |    |
|--|----|
| <b>Introducción</b> .....  | 6  |
| <b>Población objeto</b> .....  | 7  |
| <b>Definición del Sistema de Alertas</b> .....                         | 10 |
| <b>Módulo de Abuso y Violencia</b> .....                               | 12 |
| <b>Módulo de Abuso y Violencia – violencia sexual</b> .....            | 14 |
| <b>Módulo de Abuso y Violencia – hostigamiento escolar</b> .....       | 17 |
| <b>Módulo de conducta suicida</b> .....                                | 20 |
| <b>Módulo de Consumo de Sustancias Psicoactivas (SPA)</b> .....        | 22 |
| <b>Módulo de Accidentalidad</b> .....                                  | 26 |
| <b>Módulo de Maternidad y paternidad temprana</b> .....                | 28 |
| <b>Módulo de Trastornos del aprendizaje y del comportamiento</b> ..... | 30 |

## Tabla de tablas

|  |    |
|--|----|
| <b>Tabla 1. Desagregación de colegios públicos y privados de Bogotá</b> .....                            | 7  |
| <b>Tabla 2. Reporte de matrícula para el año 2023, desagregado por localidad y tipo de colegio</b> ..... | 8  |
| <b>Tabla 3. Reporte de matrícula para el año 2023, desagregado por edad y tipo de colegio</b> .....      | 8  |
| <b>Tabla 4. Reporte consolidado del Sistema de Alertas por año 2014 a diciembre 2023</b> .....           | 11 |
| <b>Tabla 5. Reporte anual de Abuso y violencia por localidad 2019 a diciembre 2023</b> ...               | 12 |
| <b>Tabla 6. Reporte anual de Abuso y Violencia por género 2019 a diciembre 2023</b> .....                | 12 |
| <b>Tabla 7. Reporte anual de Abuso y violencia por edad 2019 a diciembre 2023</b> .....                  | 13 |
| <b>Tabla 8. Reporte anual de Abuso y Violencia por tipo de violencia 2019 a diciembre 2023</b> .....     | 13 |
| <b>Tabla 9. Reporte anual de Abuso y Violencia por tipo de agresor 2019 a diciembre 2023</b> .....       | 13 |
| <b>Tabla 10. Reporte anual de violencia sexual por localidad 2019 a diciembre 2023</b> ....              | 14 |
| <b>Tabla 11. Reporte anual de violencia sexual por edad 2019 a diciembre 2023</b> .....                  | 15 |
| <b>Tabla 12. Reporte anual de violencia sexual por género 2019 a diciembre 2023</b> .....                | 15 |
| <b>Tabla 13. Reporte anual de hostigamiento escolar por localidad 2019 a diciembre 2023</b> .....        | 17 |
| <b>Tabla 14. Reporte anual de hostigamiento escolar por edad 2019 a diciembre 2023</b> .                 | 17 |
| <b>Tabla 15. Reporte anual de hostigamiento escolar por género 2019 a diciembre 2023</b> .....           | 18 |
| <b>Tabla 16. Reporte anual de conducta suicida por localidad 2019 a diciembre de 2023</b> .....          | 20 |
| <b>Tabla 17. Reporte anual de conducta suicida por edad 2019 a diciembre de 2023</b> .....               | 20 |
| <b>Tabla 18. Reporte anual conducta suicida por género 2019 a diciembre 2023</b> .....                   | 21 |
| <b>Tabla 19. Reporte anual de consumo de SPA por localidad 2019 a diciembre 2023</b> ..                  | 22 |
| <b>Tabla 20. Reporte anual de consumo de SPA por edad 2019 a diciembre 2023</b> .....                    | 22 |

|   |    |
|---|----|
| <b>Tabla 21. Reporte anual de consumo de SPA por género 2019 a diciembre 2023</b> .....                                     | 23 |
| <b>Tabla 22. Reporte anual de consumo de SPA por tipo de sustancia 2019 a diciembre 2023</b> .....                          | 23 |
| <b>Tabla 23. Reporte anual de accidentalidad por localidad 2019 a diciembre 2023</b> .....                                  | 26 |
| <b>Tabla 24. Reporte anual de accidentalidad por edad 2019 a diciembre 2023</b> .....                                       | 26 |
| <b>Tabla 25. Reporte anual de accidentalidad por género 2019 a diciembre 2023</b> .....                                     | 27 |
| <b>Tabla 26. Reporte anual de maternidad y paternidad temprana por localidad 2019 a diciembre 2023</b> .....                | 28 |
| <b>Tabla 27. Reporte anual de maternidad y paternidad temprana por edad 2019 a diciembre 2023</b> .....                     | 28 |
| <b>Tabla 28. Reporte anual de maternidad y paternidad temprana por género 2019 a diciembre 2023</b> .....                   | 29 |
| <b>Tabla 29. Reporte anual de trastornos del aprendizaje y del comportamiento por localidad 2019 a diciembre 2023</b> ..... | 30 |
| <b>Tabla 30. Reporte anual de trastornos del aprendizaje y del comportamiento por edad 2019 a diciembre 2023</b> .....      | 30 |
| <b>Tabla 31. Reporte anual de trastornos del aprendizaje y del comportamiento por género 2019 a diciembre 2023</b> .....    | 31 |

#### Tabla de gráficas

|  |    |
|--|----|
| <b>Gráfica 1. Sistema Nacional de Convivencia Escolar y el Ejercicio de los Derechos humanos, sexuales y reproductivos</b> ..... | 10 |
| <b>Gráfica 2. Reporte anual de Abuso y Violencia distribuido mes a mes 2019 a diciembre 2023</b> .....                           | 14 |
| <b>Gráfica 3. Reporte anual de violencia sexual distribuido mes a mes 2019 a diciembre 2023</b> .....                            | 15 |
| <b>Gráfica 4. Reporte anual violencia sexual por tipo de agresor 2019 a diciembre 2023</b> .....                                 | 16 |
| <b>Gráfica 5. Reporte anual violencia sexual por lugar de ocurrencia 2019 a diciembre 2023</b> .....                             | 16 |
| <b>Gráfica 6. Reporte anual de hostigamiento escolar por mes 2019 a diciembre 2023</b> .   | 18 |
| <b>Gráfica 7. Reporte anual de hostigamiento escolar por tipo de violencia 2019 a diciembre 2023</b> .....                       | 18 |
| <b>Gráfica 8. Reporte de hostigamiento escolar por lugar de ocurrencia 2019 a diciembre 2023</b> .....                           | 19 |
| <b>Gráfica 9. Reporte anual conducta suicida distribuido mes a mes 2019 a diciembre 2023</b> .....                               | 21 |
| <b>Gráfica 10. Reporte anual de conducta suicida por tipo de conducta 2019 a diciembre 2023</b> .....                            | 21 |
| <b>Gráfica 11. Reporte de consumo de SPA distribuido mes a mes 2019 a diciembre 2023</b> .....                                   | 24 |
| <b>Gráfica 12. Reporte anual de consumo de SPA por eventos donde se presenta el consumo 2019 a diciembre 2023</b> .....          | 24 |
| <b>Gráfica 13. Reporte anual de consumo de SPA por motivación de consumo 2019 a diciembre 2023</b> .....                         | 25 |
| <b>Gráfica 14. Reporte anual de accidentalidad escolar distribuido mes a mes 2019 a diciembre 2023</b> .....                     | 27 |

|   |           |
|---|-----------|
| <b>Gráfica 15. Reporte anual de maternidad y paternidad temprana distribuida mes a mes 2019 a diciembre 2023 .....</b>  | <b>29</b> |
| <b>Gráfica 16. Reporte anual del aprendizaje y del comportamiento distribuido mes a mes 2019 a diciembre 2023 .....</b> | <b>31</b> |

## Introducción

El presente documento permite a la oficina del despacho de la Secretaria de Educación del Distrito contar con datos estadísticos, con corte de mes vencido, de los reportes que realizan los establecimientos educativos públicos y privados de la ciudad de Bogotá en la herramienta tecnológica Sistema de Alertas frente a situaciones de presunta vulneración de derechos en contra de niñas, niños y adolescentes, asimismo aportará al ejercicio de análisis crítico de las problemáticas de convivencia escolar para la toma de decisiones a nivel distrital.

### Población objeto

La oferta educativa del sector oficial está conformada por el número de cupos que ofrece el sistema educativo distrital para atender la demanda en los colegios distritales, con administración del servicio, y no oficiales con matrícula contratada, modalidades mediante las cuales Bogotá D.C. busca garantizar el derecho a la educación a los niños, niñas y adolescentes.

La oferta educativa de los colegios privados se realiza como un ejercicio de estimación de la capacidad de cupos en cada colegio acorde a su infraestructura y procesos académicos aprobados y certificados por la SED.

En ese sentido Bogotá cuenta para el año 2025, según el DUE entregado por la Oficina Asesora de Planeación, con un total de 1.888 colegios públicos y privados, estos se desagregan como se muestra en la *tabla 01*.

**Tabla 1. Desagregación de colegios públicos y privados de Bogotá**

| Localidades       | Distrital  | Distrital administración contratada | Oficial con régimen especial | Privado      | Privado con régimen especial | Total        |
|-------------------|------------|-------------------------------------|------------------------------|--------------|------------------------------|--------------|
| 1-USAQUEN         | 11         | 1                                   | 1                            | 101          | 3                            | 117          |
| 2-CHAPINERO       | 3          | 0                                   | 0                            | 19           | 0                            | 22           |
| 3-SANTAFE         | 8          | 1                                   | 0                            | 13           | 0                            | 22           |
| 4-SAN CRISTOBAL   | 34         | 2                                   | 0                            | 64           | 0                            | 100          |
| 5-USME            | 45         | 6                                   | 0                            | 36           | 0                            | 87           |
| 6-TUNJUELITO      | 12         | 0                                   | 0                            | 42           | 2                            | 56           |
| 7-BOSA            | 32         | 10                                  | 0                            | 82           | 0                            | 124          |
| 8-KENNEDY         | 44         | 4                                   | 0                            | 186          | 1                            | 235          |
| 9-FONTIBON        | 12         | 0                                   | 0                            | 76           | 0                            | 88           |
| 10-ENGATIVA       | 35         | 2                                   | 0                            | 186          | 2                            | 225          |
| 11-SUBA           | 30         | 2                                   | 1                            | 291          | 1                            | 325          |
| 12-BARRIOS UNIDOS | 9          | 0                                   | 1                            | 39           | 0                            | 49           |
| 13-TEUSAQUILLO    | 2          | 0                                   | 0                            | 54           | 2                            | 58           |
| 14-LOS MARTIRES   | 8          | 0                                   | 1                            | 21           | 0                            | 30           |
| 15-ANTONIO NARIÑO | 5          | 0                                   | 1                            | 29           | 0                            | 35           |
| 16-PUENTE ARANDA  | 15         | 0                                   | 0                            | 68           | 0                            | 83           |
| 17-LA CANDELARIA  | 2          | 0                                   | 0                            | 15           | 0                            | 17           |
| 18-RAFAEL URIBE   | 27         | 1                                   | 0                            | 71           | 0                            | 99           |
| 19-CIUDAD BOLIVAR | 42         | 6                                   | 0                            | 66           | 0                            | 114          |
| 20-SUMAPAZ        | 2          | 0                                   | 0                            | 0            | 0                            | 2            |
| <b>TOTALES</b>    | <b>378</b> | <b>35</b>                           | <b>5</b>                     | <b>1.459</b> | <b>11</b>                    | <b>1.888</b> |

Fuente: SED. Oficina Asesora de Planeación, Enero de 2025.

De estos establecimientos se cuenta con un total de matrícula de estudiantes de **1.015.468**, los cuales se dividen entre públicos y privados como se muestra en la *tabla 02*.

**Tabla 2. Reporte de matrícula para el año 2025, desagregado por localidad y tipo de colegio**

| <b>Localidad</b>        | <b>Oficiales</b> | <b>Privados</b> |
|-------------------------|------------------|-----------------|
| 01 – Usaquén            | 22.934           | 34.236          |
| 02 – Chapinero          | 3.063            | 8.967           |
| 03 - Santa fe           | 7.664            | 3.575           |
| 04 - San Cristóbal      | 44.051           | 12.698          |
| 05 – Usme               | 62.881           | 6.589           |
| 06 – Tunjuelito         | 27.739           | 12.100          |
| 07 – Bosa               | 103.408          | 26.278          |
| 08 – Kennedy            | 97.729           | 40.968          |
| 09 – Fontibón           | 23.345           | 17.896          |
| 10 – Engativá           | 56.542           | 36.979          |
| 11 – Suba               | 72.602           | 87.865          |
| 12 - Barrios Unidos     | 9.615            | 4.636           |
| 13 – Teusaquillo        | 2.620            | 10.127          |
| 14 - Los Mártires       | 8.516            | 5.172           |
| 15 - Antonio Nariño     | 8.226            | 5.455           |
| 16 - Puente Aranda      | 16.962           | 15.733          |
| 17 – Candelaria         | 2.230            | 3.608           |
| 18 - Rafael Uribe Uribe | 46.422           | 14.343          |
| 19 - Ciudad Bolívar     | 92.193           | 12.769          |
| 20 – Sumapaz            | 739              | 0               |
| <b>Total</b>            | <b>709.481</b>   | <b>359.994</b>  |

Fuente: MEN. SIMAT, Febrero de 2025

De los **1.069.475** estudiantes matriculados en los colegios públicos y privados de Bogotá, **566.822** son de género masculino y **502.653** son de género femenino, así mismo en la *tabla 03* se desagrega la información de esta matrícula por edades.

**Tabla 3. Reporte de matrícula para el año 2025, desagregado por edad y tipo de colegio**

| <b>EDAD</b> | <b>OFICIALES</b> | <b>PRIVADOS</b> |
|-------------|------------------|-----------------|
| <b>3</b>    | 4.233            | 2.740           |
| <b>4</b>    | 242.64           | 8.839           |
| <b>5</b>    | 7.733            | 15.926          |
| <b>6</b>    | 23.063           | 21.617          |
| <b>7</b>    | 40.828           | 25.929          |
| <b>8</b>    | 46.069           | 28.397          |
| <b>9</b>    | 49.729           | 30.445          |
| <b>10</b>   | 52.318           | 29.737          |
| <b>11</b>   | 54.159           | 27.894          |
| <b>12</b>   | 55.167           | 28.749          |
| <b>13</b>   | 55.235           | 28.434          |

| <b>EDAD</b>     | <b>OFICIALES</b> | <b>PRIVADOS</b> |
|-----------------|------------------|-----------------|
| <b>14</b>       | 57.113           | 30.178          |
| <b>15</b>       | 57.194           | 31.229          |
| <b>16</b>       | 56.556           | 28.490          |
| <b>17</b>       | 57.344           | 12.451          |
| <b>18</b>       | 51.516           | 4.730           |
| <b>Mayor 18</b> | 11.070           | 4.209           |
| <b>TOTAL</b>    | <b>709.481</b>   | <b>359.994</b>  |

Fuente: MEN. SIMAT, febrero de 2025.

## Definición del Sistema de Alertas

La Ley 1620 de 2013 “*Por la cual se crea el Sistema Nacional de Convivencia Escolar y Formación para el Ejercicio de los Derechos Humanos, la Educación para la Sexualidad y la Prevención y Mitigación de la Violencia Escolar*” (ver Gráfico No. 1) establece en el Capítulo V las herramientas del sistema, que son el Sistema de Información Unificado de Convivencia Escolar (Artículo 28) y la Ruta de Atención Integral, en la cual se encuentran los protocolos de atención (Artículo 29). Para el Distrito Capital, el *Sistema de Alertas* de la SED responde a la normatividad por cuanto permite el registro, seguimiento y cierre efectivo de los presuntos casos de acoso, violencia escolar y de vulneración de los derechos humanos, sexuales y reproductivos que afectan a los estudiantes de los establecimientos educativos.

**Gráfica 1. Sistema Nacional de Convivencia Escolar y el Ejercicio de los Derechos humanos, sexuales y reproductivos**



**Fuente:** Oficina para la Convivencia Escolar, 2025.

En ese sentido y en cumplimiento de la Ley 1620 de 2013 la SED cuenta con el Sistema de Alertas, plataforma informática administrada desde la Oficina para la Convivencia Escolar, que permite a los colegios del Distrito reportar y realizar seguimiento a los eventos o situaciones de presunta vulneración de los derechos de las niñas, niños y jóvenes que se presentan en el interior de los colegios o fuera de estos, ya sea en el contexto familiar, social, virtual o en el entorno educativo. Las situaciones se clasifican de acuerdo con los siguientes módulos: (1) abuso y violencia, (2) maternidad y paternidad temprana, (3) accidentalidad, (4) trastornos de aprendizaje, (5) consumo de sustancias psicoactivas (SPA), y (6) conducta suicida.

En este orden de ideas, es importante hacer la siguiente advertencia respecto a las estadísticas que se presentan, con el fin de evitar interpretaciones erróneas sobre las mismas: los datos corresponden a reportes en el sistema de alertas sobre la **presunta**

**ocurrencia de hechos**, frente a los cuales se brinda acompañamiento en cuanto a la activación de la ruta de atención y el seguimiento de la situación, sin que tal abordaje signifique la verificación de la ocurrencia del hecho o no, pues tal comprobación es competencia de las autoridades judiciales y administrativas pertinentes dependiendo de la naturaleza del presunto caso. Asimismo, el aumento del reporte de estos casos obedece a tres situaciones: **1)** los procesos de capacitación en el uso del Sistema de Alertas en establecimientos educativos públicos y privados de la ciudad. **2)** cobertura del 100% de establecimientos educativos públicos y privados con usuario y contraseña para el ingreso y reporte de situaciones de presunta vulneración de derechos. **3)** capacitación acerca del uso y apropiación de los protocolos de atención integral a la comunidad educativa compuesta por padres y madres de familia, docentes, estudiantes y administrativos.

Estas actividades han generado una cultura del reporte en pro de la identificación oportuna de señales de riesgo de vulneración de los derechos de los niños, niñas y adolescentes, garantizando el abordaje oportuno a través de la activación del protocolo que se tiene establecido dependiendo de la situación.

En ese sentido, en la *tabla 04* se relaciona el consolidado de reportes registrados en el Sistema de Alertas desde el año 2014 al 28 de febrero de 2025.

**Tabla 4. Reporte consolidado del Sistema de Alertas por año 2014 a febrero de 2025**

| Tipo Alerta                                    | 2014   | 2015   | 2016   | 2017   | 2018   | 2019   | 2020   | 2021   | 2022   | 2023   | 2024   | 2025   |
|--|--------|--------|--------|--------|--------|--------|--------|--------|--------|--------|--------|--------|
| Abuso y Violencia                              | 5.878  | 8.511  | 6.623  | 4.995  | 7.294  | 9.837  | 6.138  | 5.994  | 20.506 | 26.263 | 31.089 | 2.978  |
| Accidentalidad                                 | 7.075  | 9.078  | 11.743 | 10.618 | 14.755 | 20.167 | 4.811  | 1.244  | 26.805 | 3.4912 | 47.114 | 6.617  |
| Conducta Suicida                               | 1.829  | 3.357  | 2.356  | 2.537  | 3.328  | 4.833  | 3.093  | 3.916  | 11.056 | 9.556  | 9.274  | 771    |
| Consumo de sustancias psicoactivas (SPA)       | 2.486  | 5.147  | 3.511  | 2.376  | 3.013  | 3.783  | 875    | 701    | 6.348  | 6.435  | 6.098  | 424    |
| Maternidad y paternidad temprana               | 1.516  | 1.868  | 1.405  | 1.183  | 929    | 1010   | 807    | 913    | 795    | 732    | 873    | 159    |
| Trastornos de Aprendizaje y del Comportamiento | 2.708  | 3.174  | 2.117  | 2.399  | 2.274  | 2.175  | 1.136  | 940    | 934    | 1.019  | 905    | 137    |
| Total  | 21.492 | 31.135 | 27.755 | 24.108 | 31.593 | 41.805 | 16.860 | 13.708 | 66.444 | 78.917 | 95.353 | 11.086 |

Fuente: SED. Sistema de Alertas, 2025.

### Módulo de Abuso y Violencia

El módulo de abuso y violencia permite a los establecimientos educativos reportar aquellos casos de presunta vulneración de derechos, haciendo énfasis en los sexuales y reproductivos, que ocurren en cualquier entorno donde interactúe la o el estudiante, ya sea el escolar, familiar o comunitario. Dentro de este módulo se identifican casos de hostigamiento escolar y violencias de tipo: sexual, económica, física, psicológica, económica, negligencia o abandono. Es importante mencionar que los eventos que se relacionan en el sistema son *presuntos* (como se menciona al inicio de este documento). A continuación, se desagrega la información cuantitativa que da cuenta del módulo en mención:

**Tabla 5. Reporte anual de Abuso y violencia y tasas por localidad 2019 a Febrero de 2025**

| Localidad               | 2019         | %    | 2020         | %    | 2021         | %    | 2022          | %    | 2023          | %    | 2024          | %    | 2025         | %    | Total          |
|-------------------------|--------------|------|--------------|------|--------------|------|---------------|------|---------------|------|---------------|------|--------------|------|----------------|
| 01 - Usaquén            | 327          | 0,5  | 177          | 0,27 | 187          | 0,29 | 677           | 1,21 | 1.058         | 1,88 | 1.252         | 2,23 | 113          | 0,33 | 3.791          |
| 02 - Chapinero          | 69           | 0,55 | 23           | 0,18 | 23           | 0,18 | 115           | 0,97 | 196           | 1,66 | 248           | 2,10 | 21           | 0,23 | 695            |
| 03 - Santa fe           | 177          | 1,35 | 144          | 1,1  | 79           | 0,6  | 359           | 3,47 | 493           | 4,77 | 439           | 4,25 | 43           | 1,20 | 1.734          |
| 04 - San Cristóbal      | 985          | 1,54 | 607          | 0,95 | 617          | 0,96 | 1.778         | 3,48 | 2.345         | 4,59 | 2.359         | 4,62 | 214          | 1,69 | 8.905          |
| 05 - Usme               | 704          | 0,92 | 552          | 0,72 | 582          | 0,76 | 1.783         | 2,63 | 2.303         | 3,40 | 2.958         | 4,37 | 316          | 4,80 | 9.198          |
| 06 - Tunjuelito         | 358          | 0,76 | 272          | 0,58 | 187          | 0,4  | 880           | 2,20 | 954           | 2,39 | 1.038         | 2,60 | 89           | 0,74 | 3.778          |
| 07 - Bosa               | 1.062        | 0,78 | 789          | 0,58 | 615          | 0,45 | 2.129         | 1,73 | 2.701         | 2,20 | 3.817         | 3,11 | 334          | 1,27 | 11.447         |
| 08 - Kennedy            | 1.311        | 0,84 | 606          | 0,39 | 810          | 0,52 | 2.449         | 1,86 | 2.922         | 2,22 | 3.451         | 2,62 | 343          | 0,84 | 11.892         |
| 09 - Fontibón           | 293          | 0,65 | 158          | 0,35 | 133          | 0,29 | 539           | 1,43 | 782           | 2,08 | 1.029         | 2,73 | 68           | 0,38 | 3.002          |
| 10 - Engativá           | 799          | 0,74 | 422          | 0,39 | 498          | 0,46 | 1.795         | 1,98 | 2.225         | 2,46 | 2.405         | 2,66 | 260          | 0,70 | 8.404          |
| 11 - Suba               | 1.051        | 0,6  | 508          | 0,29 | 493          | 0,28 | 2.078         | 1,39 | 2.733         | 1,83 | 3.051         | 2,04 | 228          | 0,26 | 10.142         |
| 12 - Barrios Unidos     | 146          | 0,85 | 134          | 0,78 | 150          | 0,87 | 307           | 2,07 | 441           | 2,97 | 505           | 3,40 | 61           | 1,32 | 1.744          |
| 13 - Teusaquillo        | 44           | 0,29 | 41           | 0,27 | 53           | 0,34 | 133           | 1,11 | 187           | 1,56 | 256           | 2,14 | 18           | 0,18 | 732            |
| 14 - Los Mártires       | 163          | 0,97 | 179          | 1,07 | 128          | 0,76 | 492           | 3,86 | 653           | 5,13 | 571           | 4,48 | 43           | 0,83 | 2.229          |
| 15 - Antonio Nariño     | 250          | 1,36 | 102          | 0,55 | 118          | 0,64 | 426           | 3,28 | 369           | 2,84 | 555           | 4,28 | 43           | 0,79 | 1.863          |
| 16 - Puente Aranda      | 304          | 0,78 | 134          | 0,34 | 140          | 0,36 | 644           | 2,03 | 746           | 2,36 | 1.091         | 3,44 | 154          | 0,98 | 3.213          |
| 17 - Candelaria         | 51           | 0,7  | 32           | 0,44 | 25           | 0,34 | 145           | 2,50 | 167           | 2,88 | 204           | 3,52 | 17           | 0,47 | 641            |
| 18 - Rafael Uribe Uribe | 899          | 1,22 | 600          | 0,82 | 515          | 0,7  | 1.531         | 2,52 | 1.699         | 2,80 | 2.219         | 3,65 | 193          | 1,35 | 7.656          |
| 19 - Ciudad Bolívar     | 838          | 0,76 | 654          | 0,6  | 626          | 0,57 | 2.208         | 2,33 | 3.261         | 3,44 | 3.367         | 3,55 | 417          | 3,27 | 11.371         |
| 20 - Sumapaz            | 6            | 0,7  | 4            | 0,47 | 15           | 1,75 | 38            | 5,08 | 28            | 3,74 | 40            | 5,35 | 3            | 0,00 | 134            |
| <b>Total</b>            | <b>9.837</b> |      | <b>6.138</b> |      | <b>5.994</b> |      | <b>20.506</b> |      | <b>26.263</b> |      | <b>30.855</b> |      | <b>2.978</b> |      | <b>102.571</b> |

Fuente: SED. Sistema de Alertas, 2025.

**Tabla 6. Reporte anual de Abuso y Violencia por género 2019 a Febrero de 2025**

| Género    | 2019  | 2020  | 2021  | 2022   | 2023   | 2024   | 2025  | Total   |
|-----------|-------|-------|-------|--------|--------|--------|-------|---------|
| Femenino  | 5.604 | 3.363 | 3.478 | 11.532 | 13.761 | 16.749 | 1.538 | 56.025  |
| Masculino | 4.233 | 2.775 | 2.516 | 8.974  | 12.502 | 14.340 | 1.440 | 46.780  |
| Total     | 9.837 | 6.138 | 5.994 | 20.506 | 26.263 | 31.089 | 2.978 | 102.805 |

Fuente: SED. Sistema de Alertas, 2025.

**Tabla 7. Reporte anual de Abuso y violencia por edad 2019 a Febrero de 2025**

| Edad          | 2019         | 2020         | 2021         | 2022          | 2023          | 2024          | 2025         | Total          |
|---------------|--------------|--------------|--------------|---------------|---------------|---------------|--------------|----------------|
| 3             | 7            | 6            | 9            | 26            | 47            | 69            | 8            | 172            |
| 4             | 229          | 189          | 97           | 286           | 395           | 482           | 35           | 1.713          |
| 5             | 469          | 416          | 298          | 679           | 926           | 1.091         | 77           | 3.956          |
| 6             | 681          | 465          | 389          | 816           | 1.175         | 1.576         | 157          | 5.259          |
| 7             | 728          | 476          | 428          | 1.014         | 1.311         | 1.643         | 129          | 5.729          |
| 8             | 699          | 513          | 411          | 1.032         | 1.414         | 1.687         | 129          | 5.885          |
| 9             | 709          | 428          | 442          | 1.109         | 1.455         | 1.809         | 173          | 6.125          |
| 10            | 716          | 423          | 385          | 1.226         | 1.573         | 1.888         | 182          | 6.393          |
| 11            | 760          | 433          | 419          | 1.579         | 2.097         | 2.769         | 202          | 8.259          |
| 12            | 896          | 549          | 521          | 2.223         | 2.762         | 3.415         | 299          | 10.665         |
| 13            | 971          | 556          | 619          | 2.636         | 3.349         | 3.883         | 375          | 12.389         |
| 14            | 957          | 461          | 601          | 2.566         | 3.054         | 3.481         | 393          | 11.513         |
| 15            | 812          | 430          | 493          | 2.141         | 2.868         | 2.940         | 333          | 10.017         |
| 16            | 665          | 432          | 451          | 1.811         | 2.221         | 2.469         | 304          | 8.353          |
| 17            | 355          | 254          | 269          | 940           | 1.117         | 1.316         | 130          | 4.381          |
| Mayor de edad | 183          | 107          | 162          | 422           | 499           | 571           | 52           | 1.996          |
| <b>Total</b>  | <b>9.837</b> | <b>6.138</b> | <b>5.994</b> | <b>20.506</b> | <b>26.263</b> | <b>31.089</b> | <b>2.978</b> | <b>102.805</b> |

Fuente: SED. Sistema de Alertas, 2025.

**Tabla 8. Reporte anual de Abuso y Violencia por tipo de violencia 2019 a Febrero de 2025**

| Tipo de violencia | 2019         | 2020         | 2021         | 2022          | 2023          | 2024          | 2025         | Total          |
|-------------------|--------------|--------------|--------------|---------------|---------------|---------------|--------------|----------------|
| Abandono          | 152          | 117          | 122          | 265           | 407           | 348           | 22           | 1.433          |
| Economica         | 49           | 141          | 47           | 91            | 164           | 122           | 9            | 623            |
| Física            | 2.694        | 1.127        | 987          | 5.888         | 7.398         | 8.046         | 961          | 27.101         |
| Negligencia       | 2.608        | 2.305        | 2.193        | 3.607         | 5.302         | 6.537         | 283          | 22.835         |
| Psicológica       | 1.334        | 1.045        | 821          | 3.778         | 5.604         | 6.913         | 830          | 20.325         |
| Sexual            | 3.000        | 1.403        | 1.824        | 6.877         | 7.388         | 9.123         | 873          | 30.488         |
| <b>Total</b>      | <b>9.837</b> | <b>6.138</b> | <b>5.994</b> | <b>20.506</b> | <b>26.263</b> | <b>31.089</b> | <b>2.978</b> | <b>102.805</b> |

Fuente: SED. Sistema de Alertas, 2025.

**Tabla 9. Reporte anual de Abuso y Violencia por tipo de agresor 2019 a Febrero de 2025**

| Tipo de agresor | 2019         | 2020         | 2021         | 2022          | 2023          | 2024          | 2025         | Total          |
|-----------------|--------------|--------------|--------------|---------------|---------------|---------------|--------------|----------------|
| Administrativo  | 26           | 5            | 5            | 59            | 73            | 81            | 9            | 258            |
| Escolar         | 2.259        | 612          | 432          | 7.626         | 10.200        | 12.232        | 1.578        | 34.939         |
| Externos        | 1.133        | 833          | 1.011        | 2.829         | 3.567         | 4.482         | 426          | 14.281         |
| Familiar        | 6.419        | 4.688        | 4.546        | 9.992         | 12.423        | 14.294        | 965          | 53.327         |
| <b>Total</b>    | <b>9.837</b> | <b>6.138</b> | <b>5.994</b> | <b>20.506</b> | <b>26.263</b> | <b>31.089</b> | <b>2.978</b> | <b>102.805</b> |

Fuente: SED. Sistema de Alertas, 2025.

**Gráfica 2. Reporte anual de Abuso y Violencia distribuido mes a mes 2019 a Febrero de 2025**

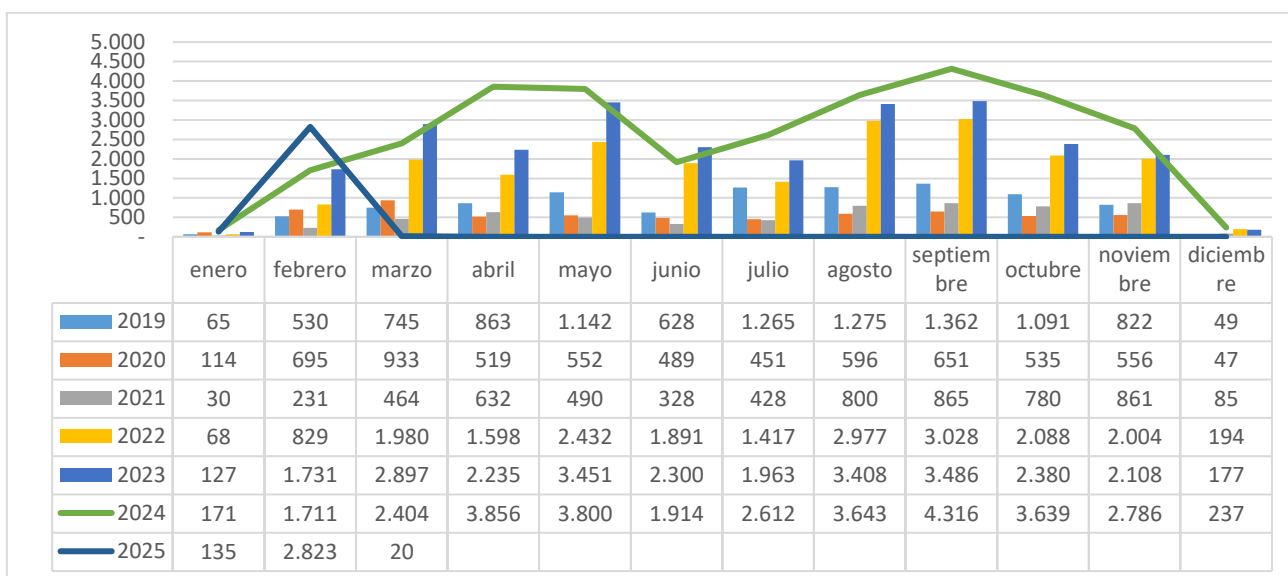

Fuente: SED. Sistema de Alertas, 2025.

#### Módulo de Abuso y Violencia – violencia sexual

**Tabla 10. Reporte anual de violencia sexual por localidad 2019 a Febrero de 2025**

| Localidad               | 2019  | 2020  | 2021  | 2022  | 2023  | 2024  | 2025 | Total  |
|-------------------------|-------|-------|-------|-------|-------|-------|------|--------|
| 01 - Usaquén            | 96    | 37    | 57    | 290   | 311   | 354   | 47   | 1.192  |
| 02 - Chapinero          | 27    | 9     | 8     | 35    | 56    | 56    | 5    | 196    |
| 03 - Santa fe           | 51    | 19    | 19    | 106   | 111   | 118   | 6    | 430    |
| 04 - San Cristóbal      | 242   | 118   | 167   | 498   | 588   | 622   | 51   | 2.286  |
| 05 - Usme               | 237   | 127   | 190   | 537   | 574   | 698   | 55   | 2.418  |
| 06 - Tunjuelito         | 109   | 66    | 60    | 299   | 302   | 348   | 21   | 1.205  |
| 07 - Bosa               | 365   | 216   | 175   | 820   | 823   | 1.165 | 111  | 3.675  |
| 08 - Kennedy            | 388   | 143   | 246   | 902   | 947   | 1.126 | 129  | 3.881  |
| 09 - Fontibón           | 113   | 37    | 37    | 171   | 281   | 365   | 20   | 1.024  |
| 10 - Engativá           | 228   | 111   | 171   | 620   | 683   | 685   | 72   | 2.570  |
| 11 - Suba               | 322   | 120   | 160   | 776   | 706   | 942   | 76   | 3.102  |
| 12 - Barrios Unidos     | 43    | 31    | 57    | 90    | 132   | 142   | 13   | 508    |
| 13 - Teusaquillo        | 17    | 12    | 26    | 58    | 83    | 94    | 5    | 295    |
| 14 - Los Mártires       | 50    | 28    | 25    | 124   | 180   | 158   | 20   | 585    |
| 15 - Antonio Nariño     | 60    | 24    | 30    | 120   | 121   | 185   | 9    | 549    |
| 16 - Puente Aranda      | 118   | 41    | 50    | 205   | 238   | 335   | 52   | 1.039  |
| 17 - Candelaria         | 11    | 9     | 8     | 44    | 40    | 63    | 2    | 177    |
| 18 - Rafael Uribe Uribe | 249   | 109   | 125   | 482   | 378   | 597   | 59   | 1.999  |
| 19 - Ciudad Bolívar     | 272   | 145   | 212   | 695   | 832   | 1.044 | 119  | 3.319  |
| 20 - Sumapaz            | 2     | 1     | 1     | 5     | 2     | 26    | 1    | 38     |
| Total                   | 3.000 | 1.403 | 1.824 | 6.877 | 7.388 | 9.123 | 873  | 30.488 |

Fuente: SED. Sistema de Alertas, 2025.

**Tabla 11. Reporte anual de violencia sexual por edad 2019 a Febrero de 2025**

| Edad          | 2019  | 2020  | 2021  | 2022  | 2023  | 2024  | 2025 | Total  |
|---------------|-------|-------|-------|-------|-------|-------|------|--------|
| 3             | 1     | 1     | 1     | 9     | 18    | 18    | 3    | 51     |
| 4             | 78    | 29    | 17    | 91    | 112   | 143   | 17   | 487    |
| 5             | 156   | 68    | 42    | 174   | 252   | 327   | 31   | 1.050  |
| 6             | 171   | 68    | 61    | 206   | 340   | 493   | 75   | 1.414  |
| 7             | 206   | 78    | 56    | 252   | 331   | 488   | 50   | 1.461  |
| 8             | 208   | 90    | 92    | 315   | 407   | 524   | 52   | 1.688  |
| 9             | 234   | 81    | 91    | 326   | 468   | 585   | 70   | 1.855  |
| 10            | 228   | 97    | 113   | 446   | 525   | 635   | 56   | 2.100  |
| 11            | 253   | 104   | 137   | 616   | 771   | 931   | 59   | 2.871  |
| 12            | 307   | 149   | 188   | 870   | 873   | 1.220 | 100  | 3.707  |
| 13            | 349   | 192   | 275   | 1.019 | 1.043 | 1.297 | 106  | 4.281  |
| 14            | 271   | 149   | 250   | 866   | 728   | 911   | 92   | 3.267  |
| 15            | 241   | 118   | 182   | 693   | 648   | 694   | 70   | 2.646  |
| 16            | 175   | 106   | 161   | 578   | 529   | 524   | 58   | 2.131  |
| 17            | 84    | 49    | 80    | 299   | 241   | 217   | 19   | 989    |
| Mayor de edad | 38    | 24    | 78    | 117   | 102   | 116   | 15   | 490    |
| Total         | 3.000 | 1.403 | 1.824 | 6.877 | 7.388 | 9.123 | 873  | 30.488 |

Fuente: SED. Sistema de Alertas, 2025.

**Tabla 12. Reporte anual de violencia sexual por género 2019 a Febrero de 2025**

| Género    | 2019  | 2020  | 2021  | 2022  | 2023  | 2024  | 2025 | Total  |
|-----------|-------|-------|-------|-------|-------|-------|------|--------|
| Femenino  | 2.237 | 1.077 | 1.455 | 5.018 | 4.959 | 6.080 | 477  | 21.303 |
| Masculino | 763   | 326   | 369   | 1.859 | 2.429 | 3.043 | 396  | 9.185  |
| Total     | 3.000 | 1.403 | 1.824 | 6.877 | 7.388 | 9.123 | 873  | 30.488 |

Fuente: SED. Sistema de Alertas, 2025.

**Gráfica 3. Reporte anual de violencia sexual distribuido mes a mes 2019 a Febrero de 2025**

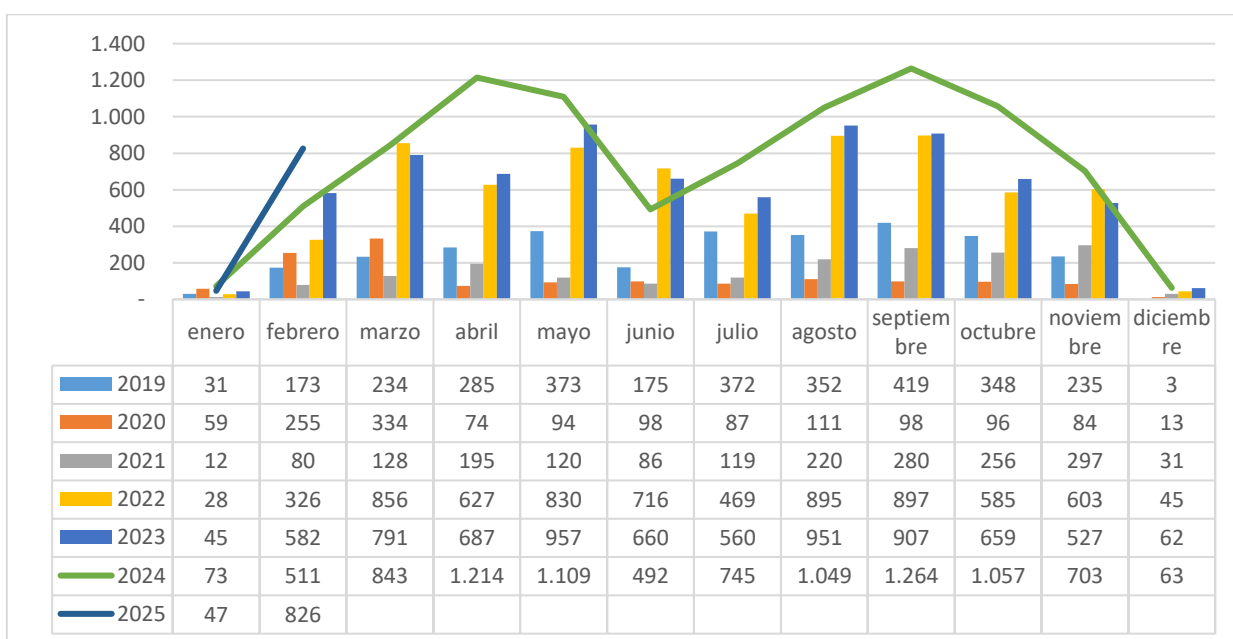

Fuente: SED. Sistema de Alertas, 2025.

**Gráfica 4. Reporte anual violencia sexual por tipo de agresor 2019 a Febrero de 2025**

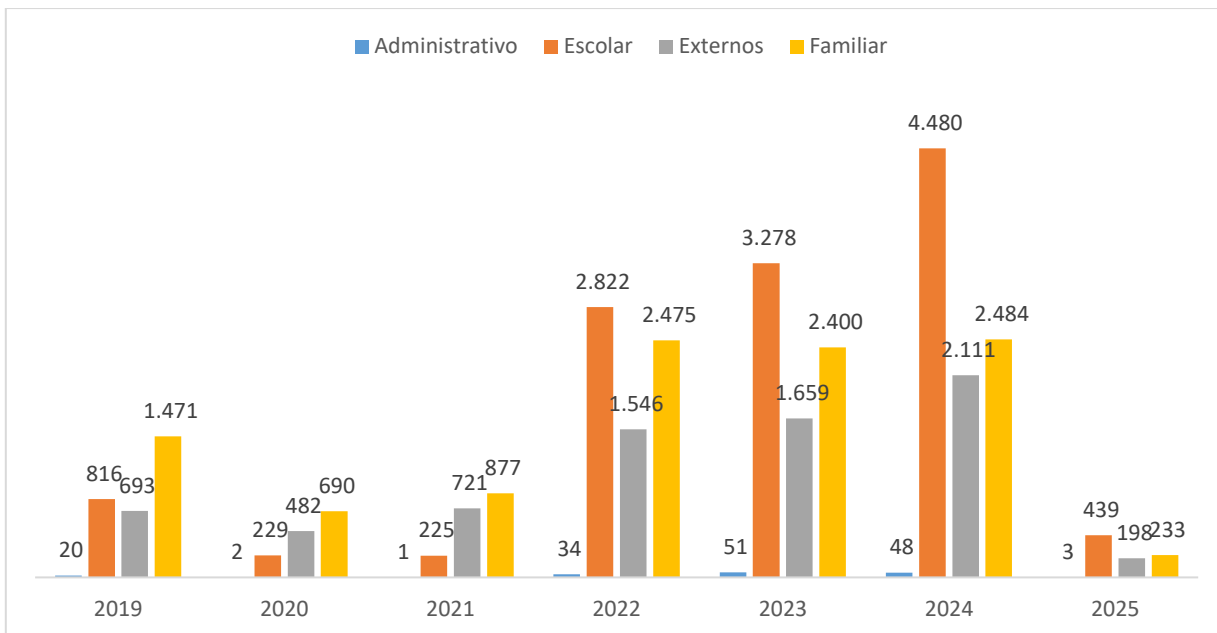

Fuente: SED. Sistema de Alertas, 2025.

**Gráfica 5. Reporte anual violencia sexual por lugar de ocurrencia 2019 a Febrero de 2025**

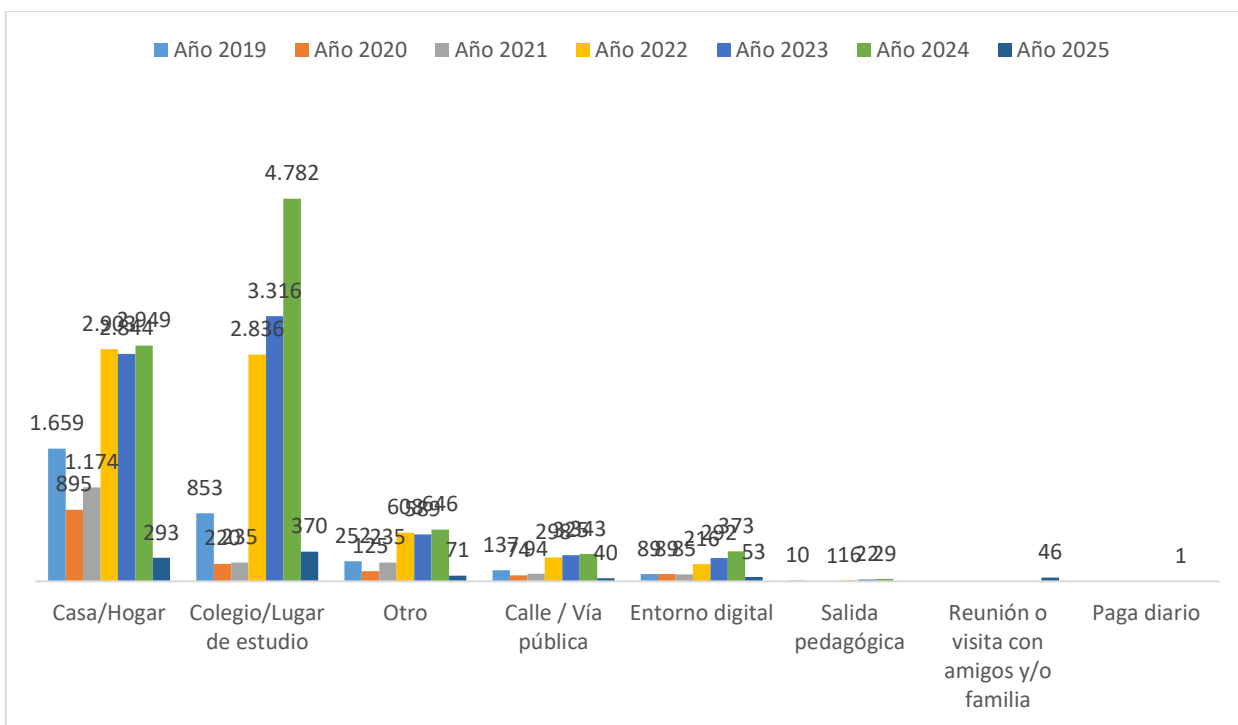

Fuente: SED. Sistema de Alertas, 2025.

## Módulo de Abuso y Violencia – hostigamiento escolar

**Tabla 13. Reporte anual de hostigamiento escolar por localidad 2019 a Febrero de 2025**

| Localidad               | 2019 | 2020 | 2021 | 2022  | 2023  | 2024  | 2025 | Total  |
|-------------------------|------|------|------|-------|-------|-------|------|--------|
| 01 - Usaquén            | 48   | 18   | 22   | 75    | 105   | 189   | 3    | 460    |
| 02 - Chapinero          | 3    | 2    |      | 17    | 26    | 32    | 5    | 85     |
| 03 - Santa fe           | 35   | 72   | 13   | 76    | 119   | 105   | 7    | 427    |
| 04 - San Cristóbal      | 75   | 44   | 35   | 167   | 217   | 252   | 37   | 827    |
| 05 - Usme               | 51   | 19   | 34   | 184   | 210   | 317   | 12   | 827    |
| 06 - Tunjuelito         | 28   | 21   | 10   | 113   | 159   | 139   | 9    | 479    |
| 07 - Bosa               | 62   | 37   | 16   | 195   | 281   | 429   | 28   | 1.048  |
| 08 - Kennedy            | 148  | 43   | 61   | 248   | 310   | 422   | 25   | 1.257  |
| 09 - Fontibón           | 25   | 6    | 9    | 42    | 106   | 146   | 9    | 343    |
| 10 - Engativá           | 70   | 41   | 37   | 236   | 344   | 299   | 25   | 1.052  |
| 11 - Suba               | 85   | 41   | 34   | 239   | 295   | 342   | 21   | 1.057  |
| 12 - Barrios Unidos     | 10   | 4    | 6    | 18    | 52    | 56    | 9    | 155    |
| 13 - Teusaquillo        | 3    | 5    | 10   | 20    | 36    | 23    | 4    | 101    |
| 14 - Los Mártires       | 28   | 10   | 8    | 71    | 77    | 69    | 0    | 263    |
| 15 - Antonio Nariño     | 29   | 11   | 9    | 49    | 36    | 66    | 5    | 205    |
| 16 - Puente Aranda      | 39   | 9    | 11   | 77    | 135   | 155   | 9    | 435    |
| 17 - Candelaria         | 3    | 7    | 3    | 57    | 41    | 47    | 3    | 161    |
| 18 - Rafael Uribe Uribe | 64   | 37   | 38   | 130   | 192   | 273   | 8    | 742    |
| 19 - Ciudad Bolívar     | 61   | 30   | 25   | 220   | 380   | 350   | 22   | 1.088  |
| 20 - Sumapaz            | 1    |      |      | 8     | 3     | 7     | 0    | 19     |
| Total                   | 868  | 457  | 381  | 2.242 | 3.124 | 3.718 | 241  | 11.031 |

Fuente: SED. Sistema de Alertas, 2025.

**Tabla 14. Reporte anual de hostigamiento escolar por edad 2019 a Febrero de 2025**

| Edad          | 2019 | 2020 | 2021 | 2022  | 2023  | 2024  | 2025 | Total  |
|---------------|------|------|------|-------|-------|-------|------|--------|
| 3             | 0    | 0    | 1    | 0     | 0     | 0     | 0    | 1      |
| 4             | 5    | 20   | 4    | 6     | 11    | 5     | 1    | 52     |
| 5             | 9    | 24   | 11   | 19    | 24    | 21    | 1    | 109    |
| 6             | 20   | 14   | 11   | 27    | 46    | 55    | 3    | 176    |
| 7             | 17   | 13   | 7    | 61    | 59    | 86    | 0    | 243    |
| 8             | 40   | 20   | 16   | 65    | 73    | 99    | 2    | 315    |
| 9             | 38   | 9    | 16   | 81    | 107   | 125   | 7    | 383    |
| 10            | 46   | 13   | 22   | 87    | 149   | 157   | 7    | 481    |
| 11            | 71   | 31   | 16   | 160   | 235   | 352   | 15   | 880    |
| 12            | 94   | 52   | 31   | 283   | 374   | 493   | 17   | 1.344  |
| 13            | 110  | 45   | 45   | 337   | 472   | 584   | 34   | 1.627  |
| 14            | 104  | 43   | 62   | 347   | 477   | 540   | 44   | 1.617  |
| 15            | 133  | 51   | 43   | 301   | 478   | 488   | 42   | 1.536  |
| 16            | 93   | 57   | 49   | 261   | 356   | 407   | 36   | 1.259  |
| 17            | 52   | 53   | 29   | 134   | 177   | 209   | 21   | 675    |
| Mayor de edad | 36   | 12   | 18   | 73    | 86    | 97    | 11   | 333    |
| Total         | 868  | 457  | 381  | 2.242 | 3.124 | 3.718 | 241  | 11.031 |

Fuente: SED. Sistema de Alertas, 2025.

**Tabla 15. Reporte anual de hostigamiento escolar por género 2019 a Febrero de 2025**

| Género    | 2019 | 2020 | 2021 | 2022  | 2023  | 2024  | 2025 | Total  |
|-----------|------|------|------|-------|-------|-------|------|--------|
| Femenino  | 532  | 263  | 230  | 1.248 | 1.696 | 2.141 | 141  | 6.251  |
| Masculino | 336  | 194  | 151  | 994   | 1.428 | 1.577 | 100  | 4.780  |
| Total     | 868  | 457  | 381  | 2.242 | 3.124 | 3.718 | 241  | 11.031 |

Fuente: SED. Sistema de Alertas, 2025.

**Gráfica 6. Reporte anual de hostigamiento escolar por mes 2019 a Febrero de 2025**

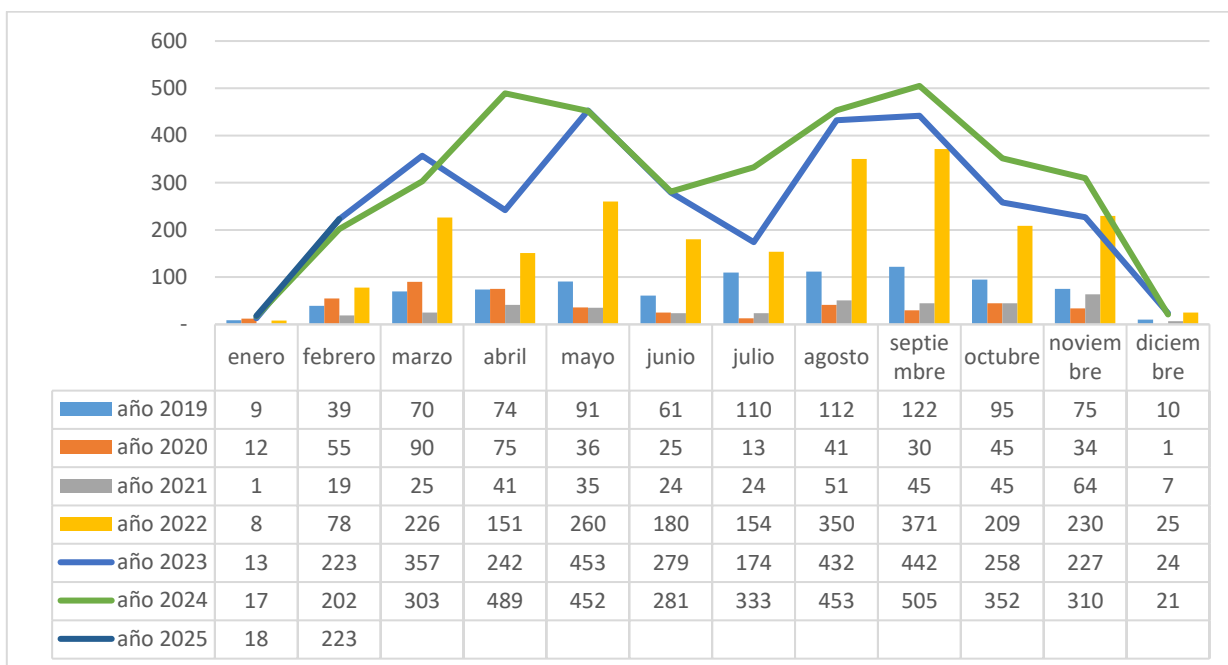

Fuente: SED. Sistema de Alertas, 2025.

**Gráfica 7. Reporte anual de hostigamiento escolar por tipo de violencia 2019 a Febrero de 2025**

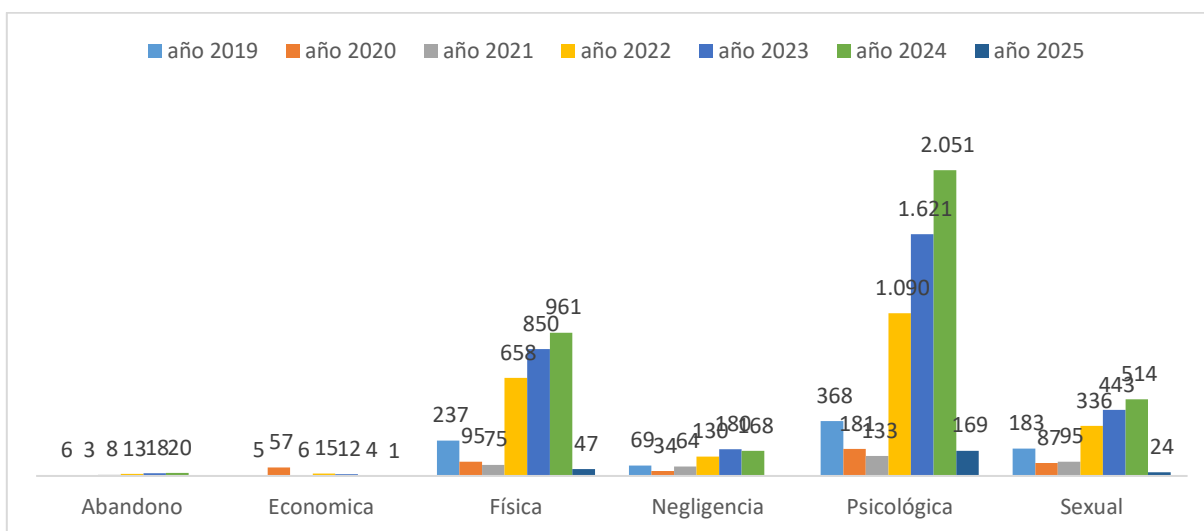

Fuente: SED. Sistema de Alertas, 2025.

**Gráfica 8. Reporte de hostigamiento escolar por lugar de ocurrencia 2019 a Febrero de 2025**

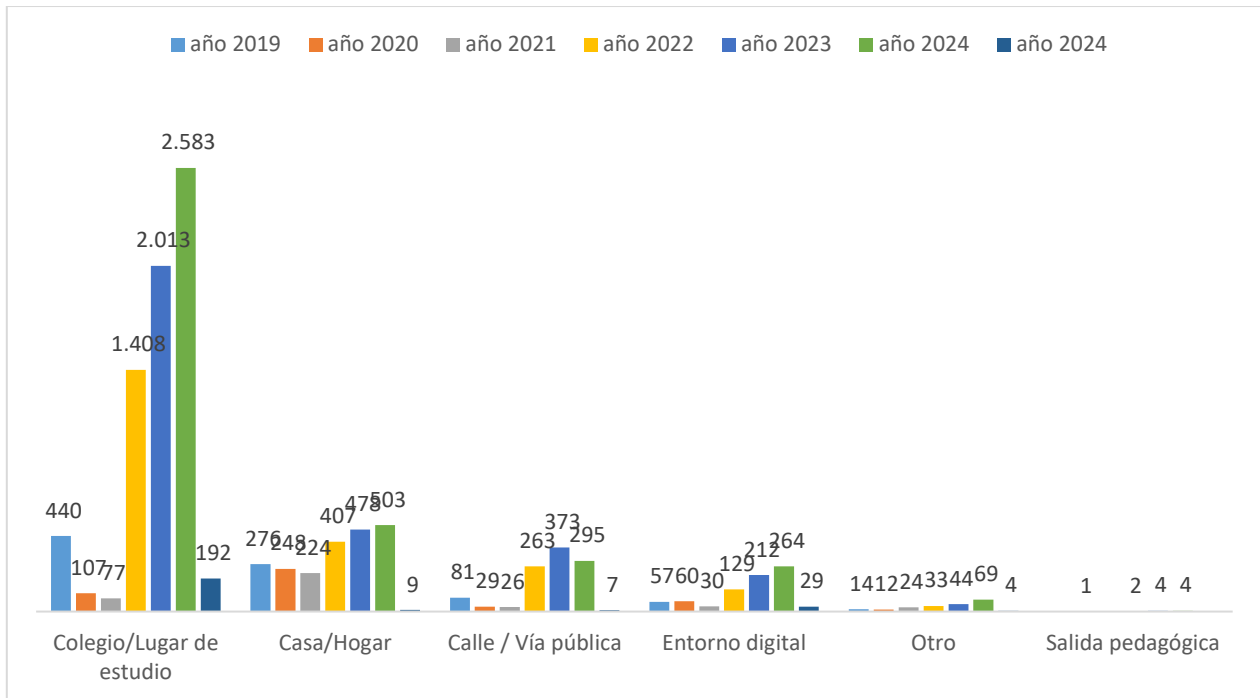

**Fuente: SED. Sistema de Alertas, 2025.**

### Módulo de conducta suicida

En el módulo de conducta suicida se reportan todos aquellos eventos que están relacionados con: ideación suicida, amenaza suicida, intento de suicidio y suicidio consumado; en cuyo caso la notificación debe ser de carácter inmediato, dado el riesgo de fatalidad.

**Tabla 16. Reporte anual de conducta suicida por localidad 2019 a Febrero de 2025**

| localidad               | 2019  | 2020  | 2021  | 2022   | 2023  | 2024  | 2025 | Total  |
|-------------------------|-------|-------|-------|--------|-------|-------|------|--------|
| 01 - Usaquén            | 174   | 139   | 226   | 573    | 523   | 468   | 50   | 2.153  |
| 02 - Chapinero          | 36    | 13    | 19    | 76     | 65    | 95    | 5    | 309    |
| 03 - Santa fe           | 66    | 39    | 43    | 145    | 83    | 106   | 9    | 491    |
| 04 - San Cristóbal      | 317   | 226   | 197   | 544    | 475   | 514   | 33   | 2.306  |
| 05 - Usme               | 367   | 246   | 245   | 707    | 646   | 581   | 66   | 2.858  |
| 06 - Tunjuelito         | 233   | 154   | 178   | 520    | 390   | 341   | 18   | 1.834  |
| 07 - Bosa               | 585   | 376   | 427   | 1.246  | 1.058 | 1.161 | 90   | 4.943  |
| 08 - Kennedy            | 666   | 355   | 498   | 1.335  | 1.186 | 1.193 | 106  | 5.339  |
| 09 - Fontibón           | 157   | 99    | 149   | 367    | 320   | 349   | 21   | 1.462  |
| 10 - Engativá           | 412   | 265   | 355   | 1.205  | 1.045 | 939   | 54   | 4.275  |
| 11 - Suba               | 529   | 338   | 509   | 1.330  | 1.195 | 1.146 | 114  | 5.161  |
| 12 - Barrios Unidos     | 60    | 56    | 42    | 162    | 136   | 178   | 18   | 652    |
| 13 - Teusaquillo        | 43    | 27    | 21    | 94     | 103   | 84    | 4    | 376    |
| 14 - Los Mártires       | 83    | 62    | 74    | 266    | 177   | 145   | 11   | 818    |
| 15 - Antonio Nariño     | 102   | 43    | 65    | 156    | 165   | 122   | 11   | 664    |
| 16 - Puente Aranda      | 191   | 135   | 163   | 509    | 387   | 340   | 28   | 1.753  |
| 17 - Candelaria         | 29    | 19    | 16    | 59     | 60    | 52    | 6    | 241    |
| 18 - Rafael Uribe Uribe | 384   | 256   | 301   | 732    | 630   | 551   | 52   | 2.906  |
| 19 - Ciudad Bolívar     | 384   | 241   | 381   | 1.020  | 908   | 901   | 75   | 3.910  |
| 20 - Sumapaz            | 15    | 4     | 7     | 10     | 4     | 8     | -    | 48     |
| Total                   | 4.833 | 3.093 | 3.916 | 11.056 | 9.556 | 9.274 | 771  | 42.499 |

Fuente: SED. Sistema de Alertas, 2025.

**Tabla 17. Reporte anual de conducta suicida por edad 2019 a Febrero de 2025**

| Edad | 2019 | 2020 | 2021 | 2022  | 2023  | 2024  | 2025 | Total |
|------|------|------|------|-------|-------|-------|------|-------|
| 3    | 1    | -    | -    | -     | -     | -     | -    | 1     |
| 4    | 6    | 7    | 8    | 7     | 11    | 4     | -    | 43    |
| 5    | 32   | 31   | 23   | 31    | 17    | 28    | 4    | 166   |
| 6    | 75   | 43   | 30   | 68    | 55    | 75    | 5    | 351   |
| 7    | 124  | 74   | 47   | 115   | 121   | 151   | 19   | 651   |
| 8    | 199  | 104  | 78   | 227   | 166   | 225   | 22   | 1.021 |
| 9    | 257  | 110  | 81   | 290   | 315   | 342   | 44   | 1.439 |
| 10   | 397  | 188  | 122  | 540   | 536   | 619   | 37   | 2.439 |
| 11   | 518  | 239  | 246  | 933   | 967   | 991   | 58   | 3.952 |
| 12   | 681  | 320  | 417  | 1.421 | 1.174 | 1.194 | 97   | 5.304 |
| 13   | 641  | 348  | 598  | 1.717 | 1.331 | 1.197 | 105  | 5.937 |
| 14   | 578  | 380  | 603  | 1.699 | 1.354 | 1.221 | 100  | 5.935 |
| 15   | 516  | 391  | 569  | 1.591 | 1.368 | 1.204 | 112  | 5.751 |

| Edad          | 2019         | 2020         | 2021         | 2022          | 2023         | 2024         | 2025       | Total         |
|---------------|--------------|--------------|--------------|---------------|--------------|--------------|------------|---------------|
| 16            | 427          | 406          | 590          | 1.372         | 1.188        | 1.126        | 100        | 5.209         |
| 17            | 241          | 274          | 321          | 663           | 641          | 582          | 46         | 2.768         |
| Mayor de edad | 140          | 178          | 183          | 382           | 312          | 315          | 22         | 1.532         |
| <b>Total</b>  | <b>4.833</b> | <b>3.093</b> | <b>3.916</b> | <b>11.056</b> | <b>9.556</b> | <b>9.274</b> | <b>771</b> | <b>42.499</b> |

Fuente: SED. Sistema de Alertas, 2025.

Tabla 18. Reporte anual conducta suicida por género 2019 a Febrero de 2025

| Género       | 2019         | 2020         | 2021         | 2022          | 2023         | 2024         | 2025       | Total         |
|--------------|--------------|--------------|--------------|---------------|--------------|--------------|------------|---------------|
| Femenino     | 2.798        | 1.662        | 2.476        | 7.042         | 5.786        | 5.828        | 418        | 26.010        |
| Masculino    | 2.035        | 1.431        | 1.440        | 4.014         | 3.770        | 3.446        | 353        | 16.489        |
| <b>Total</b> | <b>4.833</b> | <b>3.093</b> | <b>3.916</b> | <b>11.056</b> | <b>9.556</b> | <b>9.274</b> | <b>771</b> | <b>42.499</b> |

Fuente: SED. Sistema de Alertas, 2025.

Gráfica 9. Reporte anual conducta suicida distribuido mes a mes 2019 a Febrero de 2025

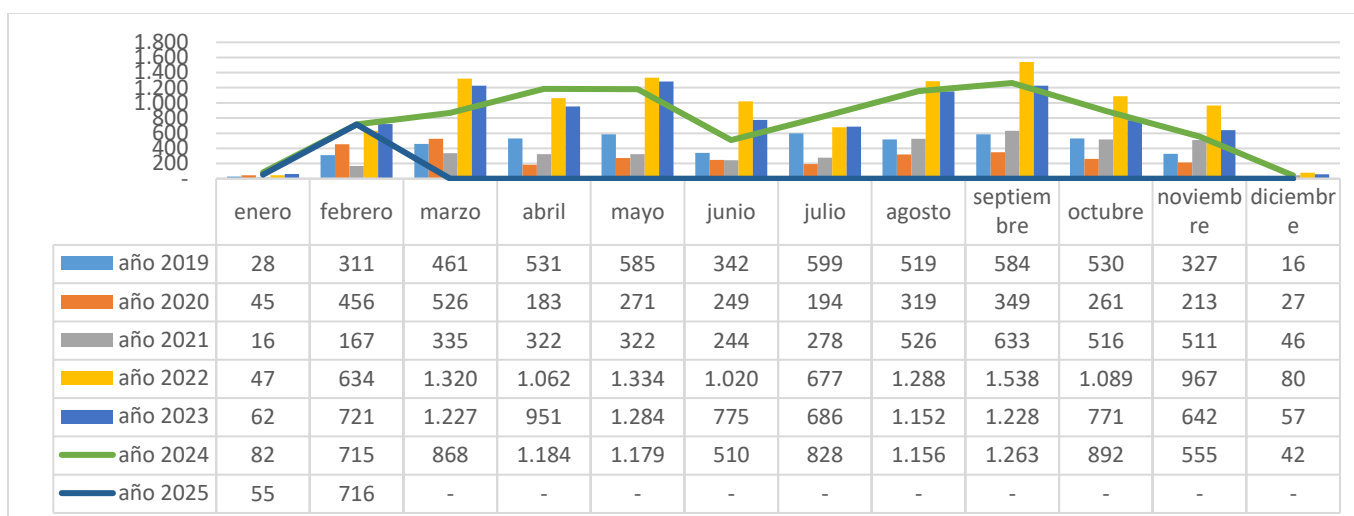

Fuente: SED. Sistema de Alertas, 2025.

Gráfica 10. Reporte anual de conducta suicida por tipo de conducta 2019 a Febrero de 2025

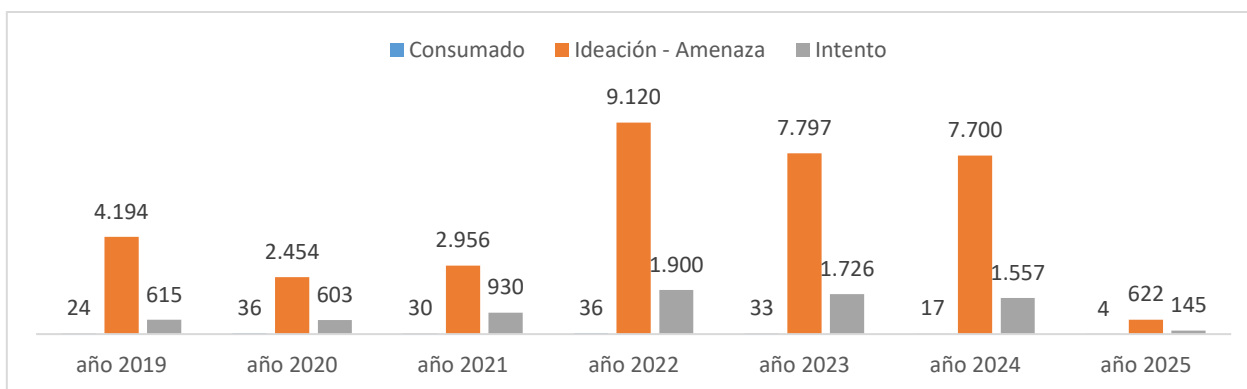

Fuente: SED. Sistema de Alertas, 2025.

### Módulo de Consumo de Sustancias Psicoactivas (SPA).

El módulo de consumo de SPA se refiere a la conducta de ingresar al organismo por una o varias vías, una o varias sustancias que tienen la capacidad de modificar la conducta del sujeto a través de su acción sobre el Sistema Nervioso Central. Es una conducta que, por obra del cambio en contingencias ambientales o funciones/estructuras cerebrales, puede llegar repetirse cada vez más; generando así, fenómenos como tolerancia, dependencia o síndrome de abstinencia.

“La categoría de SPA abarca tanto las sustancias legales (alcohol, cigarrillo, drogas prescritas medicamente o sustancias usadas en procesos industriales), como las ilegales (marihuana, cocaína, heroína, entre otras)”

**Tabla 19. Reporte anual de consumo de SPA por localidad 2019 a Febrero de 2025**

| Localidad               | 2019  | 2020 | 2021 | 2022  | 2023  | 2024  | 2025 | Total  |
|-------------------------|-------|------|------|-------|-------|-------|------|--------|
| 01 - Usaquén            | 160   | 28   | 34   | 349   | 369   | 251   | 19   | 1.210  |
| 02 - Chapinero          | 19    |      | 5    | 49    | 32    | 49    | 1    | 155    |
| 03 - Santa fe           | 78    | 15   | 25   | 114   | 90    | 94    | 5    | 421    |
| 04 - San Cristóbal      | 315   | 87   | 71   | 563   | 459   | 458   | 23   | 1.976  |
| 05 - Usme               | 307   | 96   | 78   | 521   | 424   | 449   | 42   | 1.917  |
| 06 - Tunjuelito         | 149   | 33   | 27   | 287   | 288   | 230   | 3    | 1.017  |
| 07 - Bosa               | 265   | 101  | 56   | 704   | 803   | 742   | 60   | 2.731  |
| 08 - Kennedy            | 428   | 45   | 57   | 768   | 823   | 721   | 47   | 2.889  |
| 09 - Fontibón           | 123   | 15   | 19   | 160   | 175   | 170   | 7    | 669    |
| 10 - Engativá           | 322   | 57   | 57   | 500   | 569   | 484   | 33   | 2.022  |
| 11 - Suba               | 737   | 162  | 74   | 741   | 724   | 711   | 37   | 3.186  |
| 12 - Barrios Unidos     | 46    | 4    | 1    | 76    | 86    | 120   | 6    | 339    |
| 13 - Teusaquillo        | 9     | 1    | 1    | 31    | 77    | 80    | 6    | 205    |
| 14 - Los Mártires       | 40    | 14   | 9    | 140   | 150   | 136   | 3    | 492    |
| 15 - Antonio Nariño     | 82    | 19   | 10   | 117   | 90    | 97    | 9    | 424    |
| 16 - Puente Aranda      | 84    | 12   | 11   | 164   | 167   | 252   | 17   | 707    |
| 17 - Candelaria         | 31    | 12   | 5    | 52    | 60    | 42    | 3    | 205    |
| 18 - Rafael Uribe Uribe | 241   | 62   | 71   | 424   | 381   | 403   | 18   | 1.600  |
| 19 - Ciudad Bolívar     | 347   | 112  | 89   | 587   | 666   | 603   | 85   | 2.489  |
| 20 - Sumapaz            | 0     | 0    | 1    | 1     | 2     | 6     | 0    | 10     |
| Total                   | 3.783 | 875  | 701  | 6.348 | 6.435 | 6.098 | 424  | 24.664 |

Fuente: SED. Sistema de Alertas, 2025.

**Tabla 20. Reporte anual de consumo de SPA por edad 2019 a Febrero de 2025**

| Edad | 2019 | 2020 | 2021 | 2022 | 2023  | 2024 | 2025 | Total |
|------|------|------|------|------|-------|------|------|-------|
| 5    | 0    | 0    | 0    | 2    | 1     | 2    | 0    | 5     |
| 6    | 1    | 1    | 0    | 3    | 2     | 0    | 0    | 7     |
| 7    | 1    | 0    | 0    | 1    | 6     | 1    | 0    | 9     |
| 8    | 3    | 0    | 0    | 4    | 10    | 7    | 2    | 26    |
| 9    | 13   | 2    | 2    | 13   | 22    | 49   | 3    | 104   |
| 10   | 31   | 3    | 0    | 57   | 92    | 149  | 17   | 349   |
| 11   | 95   | 17   | 4    | 187  | 232   | 267  | 17   | 819   |
| 12   | 259  | 60   | 18   | 473  | 521   | 510  | 35   | 1.876 |
| 13   | 502  | 95   | 80   | 864  | 1.035 | 897  | 62   | 3.535 |

| Edad          | 2019         | 2020       | 2021       | 2022         | 2023         | 2024         | 2025       | Total         |
|---------------|--------------|------------|------------|--------------|--------------|--------------|------------|---------------|
| 14            | 745          | 169        | 124        | 1.192        | 1.255        | 1.106        | 84         | 4.675         |
| 15            | 803          | 190        | 152        | 1.346        | 1.364        | 1.234        | 69         | 5.158         |
| 16            | 695          | 181        | 157        | 1.210        | 1.116        | 1.085        | 90         | 4.534         |
| 17            | 448          | 105        | 115        | 713          | 571          | 565          | 39         | 2.556         |
| Mayor de edad | 187          | 52         | 49         | 283          | 208          | 226          | 6          | 1.011         |
| <b>Total</b>  | <b>3.783</b> | <b>875</b> | <b>701</b> | <b>6.348</b> | <b>6.435</b> | <b>6.098</b> | <b>424</b> | <b>24.664</b> |

Fuente: SED. Sistema de Alertas, 2025.

Tabla 21. Reporte anual de consumo de SPA por género 2019 a Febrero de 2025

| Género       | 2019         | 2020       | 2021       | 2022         | 2023         | 2024         | 2025       | Total         |
|--------------|--------------|------------|------------|--------------|--------------|--------------|------------|---------------|
| Femenino     | 1.373        | 296        | 226        | 2.505        | 2.511        | 2.384        | 148        | 9.443         |
| Masculino    | 2.410        | 579        | 475        | 3.843        | 3.924        | 3.714        | 276        | 15.221        |
| <b>Total</b> | <b>3.783</b> | <b>875</b> | <b>701</b> | <b>6.348</b> | <b>6.435</b> | <b>6.098</b> | <b>424</b> | <b>24.664</b> |

Fuente: SED. Sistema de Alertas, 2025.

Tabla 22. Reporte anual de consumo de SPA por tipo de sustancia 2019 a Febrero de 2025

| Tipo de sustancia que consume                  | 2019  | 2020 | 2021 | 2022  | 2023  | 2024  | 2025 | Total  |
|--|-------|------|------|-------|-------|-------|------|--------|
| Marihuana (cannabis, hachis y cripa)           | 2.220 | 519  | 389  | 2.671 | 2.651 | 2.300 | 109  | 10.859 |
| Alcohol  | 609   | 130  | 118  | 1.136 | 919   | 1.209 | 31   | 4.152  |
| Otros  | 314   | 106  | 60   | 961   | 802   | 681   | 34   | 2.958  |
| Vapeador                                       | 0     | 0    | 0    | 209   | 915   | 975   | 124  | 2.223  |
| Tabaco   | 173   | 35   | 39   | 468   | 350   | 355   | 13   | 1.433  |
| Sustancia psicoactiva no identificada          | 0     | 0    | 31   | 428   | 363   | 291   | 20   | 1.133  |
| Inhalantes o disolventes (bóxer, dick, popers) | 315   | 53   | 39   | 210   | 181   | 119   | 1    | 918    |
| Cocaína (perica)                               | 36    | 5    | 6    | 75    | 81    | 97    | 5    | 305    |
| Mezclas  | 37    | 5    | 7    | 37    | 21    | 37    | 85   | 229    |
| No consumo (Expendedor(a))                     | 35    | 10   | 4    | 83    | 78    | 0     | 0    | 210    |
| Ativan (lorazepan)                             | 13    | 0    | 2    | 23    | 18    | 8     | 0    | 64     |
| Éxtasis (metildioximetanfetamina)              | 7     | 2    | 0    | 13    | 14    | 7     | 0    | 43     |
| Opio y sus derivados                           | 3     | 2    | 3    | 3     | 11    | 6     | 0    | 28     |
| Bazuco   | 2     | 3    | 2    | 5     | 5     | 4     | 0    | 21     |
| Sales y preparados                             | 6     | 0    | 0    | 4     | 2     | 5     | 0    | 17     |
| Rohypnol (flunitrazepan)                       | 4     | 1    | 0    | 4     | 1     | 2     | 0    | 12     |
| Escopolamina                                   | 1     | 0    | 0    | 1     | 10    | 0     | 0    | 12     |
| Codeína  | 4     | 1    | 1    | 2     | 0     | 1     | 0    | 9      |
| Polvo de ángel (pcp o fenciclidina)            | 2     | 0    | 0    | 3     | 3     | 0     | 0    | 8      |
| Ansiosel (bromazepan)                          | 0     | 1    | 0    | 2     | 3     | 0     | 0    | 6      |
| Flutin (fluoxetina)                            | 1     | 0    | 0    | 3     | 1     | 0     | 0    | 5      |
| Valium (diazepan)                              | 0     | 0    | 0    | 1     | 3     | 0     | 0    | 4      |
| Heroína (morfina)                              | 0     | 0    | 0    | 3     | 0     | 0     | 0    | 3      |
| Cacao sabanero                                 | 1     | 0    | 0    | 0     | 2     | 0     | 0    | 3      |
| Tabaco, Vapeador                               | 0     | 0    | 0    | 0     | 0     | 0     | 2    | 2      |
| Cuait – D (amipriptilina)                      | 0     | 0    | 0    | 1     | 1     | 0     | 0    | 2      |
| Totranil (impipramina)                         | 0     | 0    | 0    | 1     | 0     | 0     | 0    | 1      |

| Tipo de sustancia que consume | 2019         | 2020       | 2021       | 2022         | 2023         | 2024         | 2025       | Total         |
|-------------------------------|--------------|------------|------------|--------------|--------------|--------------|------------|---------------|
| Fenobarbital                  | 0            | 1          | 0          | 0            | 0            | 0            | 0          | 1             |
| Fentanilo                     | 0            | 0          | 0          | 0            | 0            | 1            | 0          | 1             |
| Sinogan (levomepromacina)     | 0            | 1          | 0          | 0            | 0            | 0            | 0          | 1             |
| Leponex (clozapina)           | 0            | 0          | 0          | 1            | 0            | 0            | 0          | 1             |
| <b>Total</b>                  | <b>3.783</b> | <b>875</b> | <b>701</b> | <b>6.348</b> | <b>6.435</b> | <b>6.098</b> | <b>424</b> | <b>24.664</b> |

Fuente: SED. Sistema de Alertas, 2025.

Gráfica 11. Reporte de consumo de SPA distribuido mes a mes 2019 a Febrero de 2025

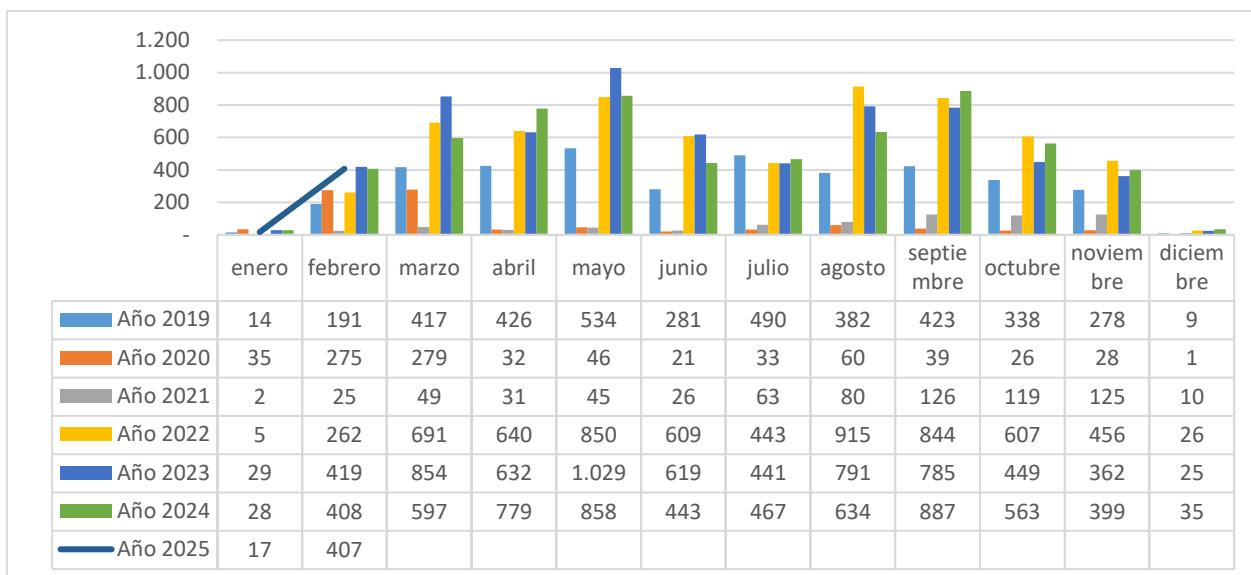

Fuente: SED. Sistema de Alertas, 2025.

Gráfica 12. Reporte anual de consumo de SPA por eventos donde se presenta el consumo 2019 a Febrero de 2025

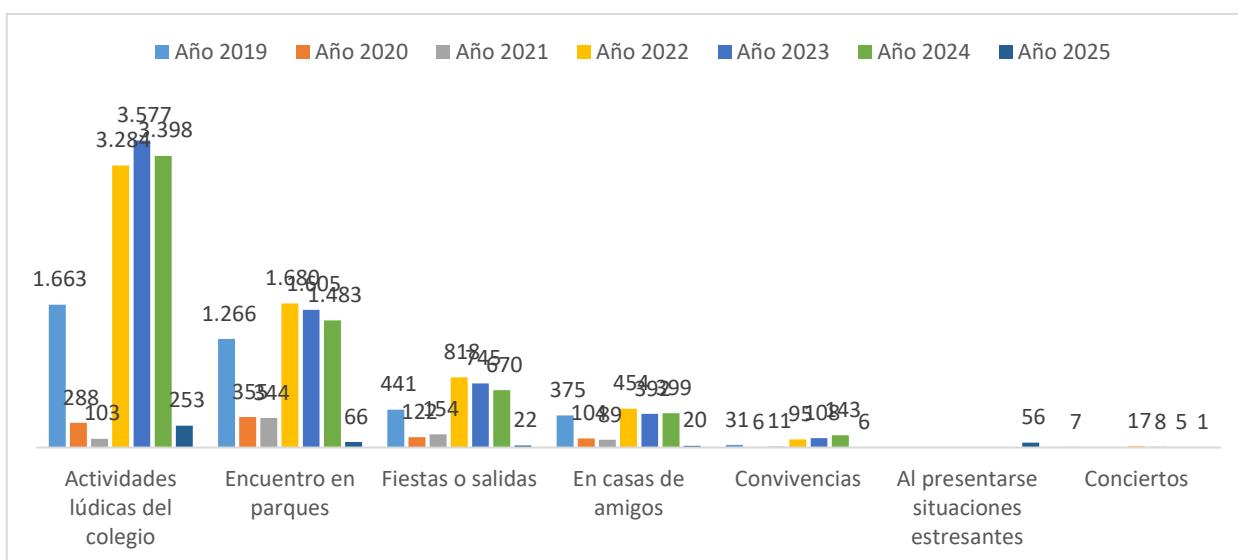

Fuente: SED. Sistema de Alertas, 2025.

**Gráfica 13. Reporte anual de consumo de SPA por motivación de consumo 2019 a Febrero de 2025**

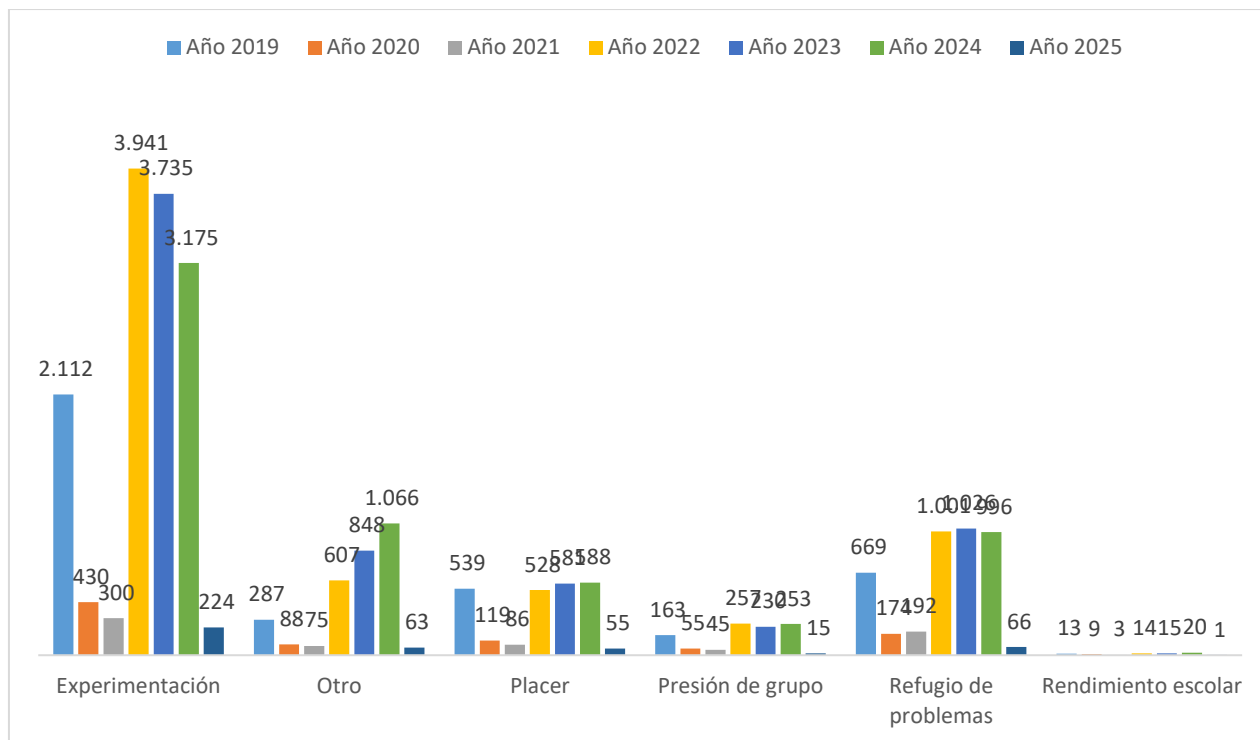

**Fuente: SED. Sistema de Alertas, 2025.**

### Módulo de Accidentalidad

En el módulo de accidentalidad escolar se ingresan todos aquellos eventos en los cuales de manera fortuita dentro o fuera del establecimiento educativo el o la estudiante sufre una lesión física que requiera una atención médica. Es importante mencionar que en este módulo también se registran los eventos de urgencias médicas que estén relacionados con intoxicación.

**Tabla 23. Reporte anual de accidentalidad por localidad 2019 a Febrero de 2025**

| Localidad | 2019  | 2020  | 2021   | 2022   | 2023   | 2024  | 2025    | Total  |
|-----------|-------|-------|--------|--------|--------|-------|---------|--------|
| 433       | 98    | 51    | 718    | 902    | 1.194  | 197   | 3.593   | 433    |
| 33        | 13    | 3     | 60     | 74     | 86     | 25    | 294     | 33     |
| 408       | 60    | 38    | 404    | 441    | 429    | 70    | 1.850   | 408    |
| 1.669     | 518   | 108   | 2.626  | 3.090  | 4.084  | 661   | 12.756  | 1.669  |
| 2.476     | 663   | 156   | 2.960  | 3.981  | 4.851  | 729   | 15.816  | 2.476  |
| 547       | 158   | 29    | 648    | 1.387  | 2.071  | 321   | 5.161   | 547    |
| 3.890     | 858   | 151   | 4.787  | 6.679  | 9.627  | 1.250 | 27.242  | 3.890  |
| 2.425     | 485   | 132   | 3.235  | 4.106  | 5.780  | 756   | 16.919  | 2.425  |
| 435       | 78    | 23    | 639    | 927    | 1.243  | 166   | 3.511   | 435    |
| 1.216     | 330   | 109   | 1.883  | 2.196  | 2.911  | 359   | 9.004   | 1.216  |
| 1.864     | 412   | 159   | 2.431  | 2.732  | 3.339  | 440   | 11.377  | 1.864  |
| 278       | 71    | 15    | 505    | 725    | 752    | 86    | 2.432   | 278    |
| 42        | 13    | 2     | 243    | 97     | 122    | 23    | 542     | 42     |
| 177       | 46    | 17    | 461    | 533    | 624    | 121   | 1.979   | 177    |
| 191       | 73    | 13    | 302    | 298    | 345    | 45    | 1.267   | 191    |
| 489       | 121   | 26    | 853    | 1.098  | 1.258  | 236   | 4.081   | 489    |
| 65        | 16    | 4     | 60     | 77     | 93     | 6     | 321     | 65     |
| 1.562     | 303   | 73    | 1.674  | 2.153  | 3.082  | 432   | 9.279   | 1.562  |
| 1.964     | 494   | 134   | 2.311  | 3.412  | 5.211  | 683   | 14.209  | 1.964  |
| 3         | 1     | 1     | 5      | 4      | 12     | 11    | 37      | 3      |
| 20.167    | 4.811 | 1.244 | 26.805 | 34.912 | 47.114 | 6.617 | 141.670 | 20.167 |

Fuente: SED. Sistema de Alertas, 2025.

**Tabla 24. Reporte anual de accidentalidad por edad 2019 a Febrero de 2025**

| Edad | 2019  | 2020 | 2021 | 2022  | 2023  | 2024  | 2025 | Total  |
|------|-------|------|------|-------|-------|-------|------|--------|
| 3    | 27    | 21   | 2    | 99    | 131   | 304   | 41   | 625    |
| 4    | 648   | 226  | 31   | 596   | 998   | 1.493 | 239  | 4.231  |
| 5    | 1.322 | 370  | 82   | 1.304 | 1.982 | 2.785 | 417  | 8.262  |
| 6    | 1.784 | 447  | 106  | 2.086 | 2.890 | 3.827 | 679  | 11.819 |
| 7    | 1.811 | 439  | 78   | 2.229 | 3.176 | 4.118 | 621  | 12.472 |
| 8    | 1.694 | 459  | 85   | 2.442 | 3.323 | 4.616 | 678  | 13.297 |
| 9    | 1.957 | 504  | 98   | 2.447 | 3.363 | 4.717 | 736  | 13.822 |
| 10   | 1.988 | 455  | 126  | 2.693 | 3.504 | 4.915 | 722  | 14.403 |
| 11   | 2.139 | 465  | 129  | 2.795 | 3.706 | 4.890 | 677  | 14.801 |
| 12   | 1.831 | 412  | 122  | 2.652 | 3.206 | 4.430 | 530  | 13.183 |
| 13   | 1.414 | 287  | 89   | 2.197 | 2.517 | 3.265 | 412  | 10.181 |
| 14   | 1.108 | 243  | 91   | 1.842 | 2.031 | 2.633 | 311  | 8.259  |
| 15   | 967   | 173  | 78   | 1.403 | 1.674 | 2.062 | 239  | 6.596  |
| 16   | 797   | 177  | 70   | 1.104 | 1.355 | 1.738 | 184  | 5.425  |

| Edad          | 2019   | 2020  | 2021  | 2022   | 2023   | 2024   | 2025  | Total   |
|---------------|--------|-------|-------|--------|--------|--------|-------|---------|
| 17            | 443    | 82    | 35    | 604    | 699    | 880    | 92    | 2.835   |
| Mayor de edad | 237    | 51    | 22    | 311    | 357    | 440    | 39    | 1.457   |
| Total general | 20.167 | 4.811 | 1.244 | 26.805 | 34.912 | 47.114 | 6.617 | 141.670 |

Fuente: SED. Sistema de Alertas, 2025.

Tabla 25. Reporte anual de accidentalidad por género 2019 a Febrero de 2025

| Género    | 2019   | 2020  | 2021  | 2022   | 2023   | 2024   | 2025  | Total   |
|-----------|--------|-------|-------|--------|--------|--------|-------|---------|
| Femenino  | 7.678  | 1.897 | 485   | 9.727  | 13.112 | 18.503 | 2.717 | 54.119  |
| Masculino | 12.489 | 2.914 | 759   | 17.078 | 21.800 | 28.611 | 3.900 | 87.551  |
| Total     | 20.167 | 4.811 | 1.244 | 26.805 | 34.912 | 47.114 | 6.617 | 141.670 |

Fuente: SED. Sistema de Alertas, 2025.

Gráfica 14. Reporte anual de accidentalidad escolar distribuido mes a mes 2019 a Febrero de 2025

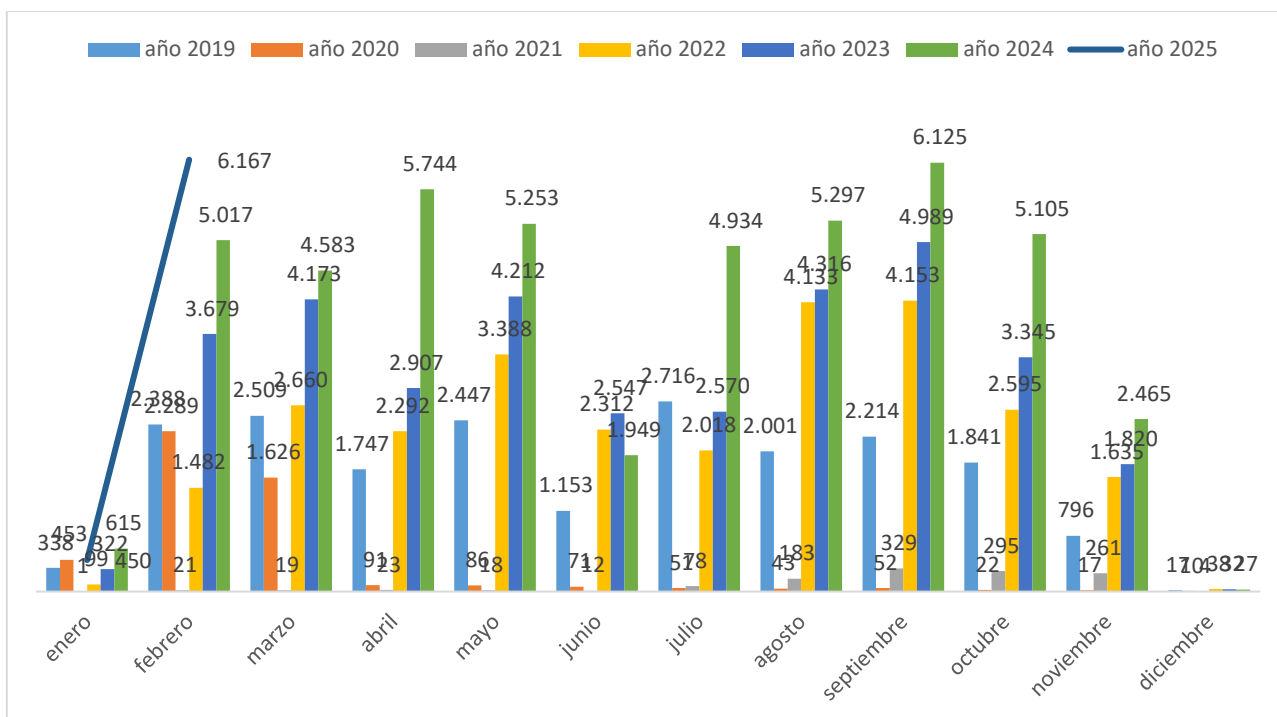

Fuente: SED. Sistema de Alertas, 2025

### Módulo de Maternidad y paternidad temprana

Para este módulo se debe entender que el embarazo en adolescentes, así como la paternidad y maternidad tempranas, sitúan a los NNA en una condición de vulneración de derechos, toda vez que puede verse afectada su salud física y emocional, sus relaciones familiares y sociales, así como su permanencia en el sistema educativo, limitando de esta manera su desarrollo integral y sus expectativas de vida. Estas situaciones son consideradas una problemática social y de salud pública, por lo cual, deben abordarse de manera oportuna con el objetivo de mejorar el desarrollo integral de los niños, niñas y adolescentes y sus condiciones de vida.

Es importante indicar, que en menores de 14 años una gestación o una situación de maternidad y/o paternidad temprana, siempre se presume como violencia sexual y por ello será necesario activar el protocolo de atención de presuntos casos de *violencia sexual*.

**Tabla 26. Reporte anual de maternidad y paternidad temprana por localidad 2019 a Febrero de 2025**

| Localidad               | 2019  | 2020 | 2021 | 2022 | 2023 | 2024 | 2025 | Total |
|-------------------------|-------|------|------|------|------|------|------|-------|
| 01 - Usaquén            | 40    | 19   | 22   | 31   | 38   | 40   |      | 190   |
| 02 - Chapinero          | 3     | 4    | 1    | 5    | 2    | 5    | 6    | 26    |
| 03 - Santa fe           | 16    | 12   | 25   | 13   | 25   | 25   | 6    | 122   |
| 04 - San Cristóbal      | 86    | 65   | 96   | 66   | 61   | 57   | 14   | 445   |
| 05 - Usme               | 142   | 106  | 110  | 104  | 85   | 81   | 12   | 640   |
| 06 - Tunjuelito         | 35    | 36   | 28   | 37   | 36   | 35   | 5    | 212   |
| 07 - Bosa               | 134   | 118  | 103  | 120  | 97   | 96   | 29   | 697   |
| 08 - Kennedy            | 119   | 85   | 99   | 80   | 83   | 91   | 20   | 577   |
| 09 - Fontibón           | 26    | 16   | 22   | 23   | 25   | 14   | 0    | 126   |
| 10 - Engativá           | 60    | 40   | 51   | 51   | 42   | 43   | 15   | 302   |
| 11 - Suba               | 96    | 68   | 78   | 66   | 75   | 78   | 10   | 471   |
| 12 - Barrios Unidos     | 10    | 13   | 10   | 5    | 4    | 13   | 1    | 56    |
| 13 - Teusaquillo        | 1     | 2    | 2    | 3    | 3    | 0    | 0    | 11    |
| 14 - Los Mártires       | 11    | 9    | 11   | 13   | 6    | 6    | 3    | 59    |
| 15 - Antonio Nariño     | 12    | 6    | 4    | 8    | 3    | 14   | 2    | 49    |
| 16 - Puente Aranda      | 19    | 13   | 13   | 5    | 9    | 20   | 2    | 81    |
| 17 - Candelaria         | 7     | 9    | 7    | 4    | 3    | 13   | 0    | 43    |
| 18 - Rafael Uribe Uribe | 53    | 60   | 77   | 36   | 57   | 77   | 7    | 367   |
| 19 - Ciudad Bolívar     | 139   | 124  | 151  | 125  | 114  | 159  | 27   | 839   |
| 20 - Sumapaz            | 1     | 2    | 3    | 0    | 3    | 6    | 0    | 15    |
| Total                   | 1.010 | 807  | 913  | 795  | 771  | 873  | 159  | 5.328 |

Fuente: SED. Sistema de Alertas, 2025

**Tabla 27. Reporte anual de maternidad y paternidad temprana por edad 2019 a Febrero de 2025**

| Edad | 2019 | 2020 | 2021 | 2022 | 2023 | 2024 | 2025 | Total |
|------|------|------|------|------|------|------|------|-------|
| 11   | 1    | 0    | 3    | 0    | 0    | 0    | 0    | 4     |
| 12   | 7    | 1    | 3    | 8    | 7    | 8    | 2    | 36    |
| 13   | 20   | 25   | 30   | 35   | 31   | 34   | 3    | 178   |

| Edad          | 2019         | 2020       | 2021       | 2022       | 2023       | 2024       | 2025       | Total        |
|---------------|--------------|------------|------------|------------|------------|------------|------------|--------------|
| 14            | 112          | 59         | 90         | 81         | 89         | 105        | 28         | 564          |
| 15            | 212          | 157        | 192        | 148        | 149        | 185        | 27         | 1.070        |
| 16            | 305          | 227        | 241        | 197        | 240        | 237        | 41         | 1.488        |
| 17            | 218          | 198        | 195        | 182        | 150        | 179        | 42         | 1.164        |
| Mayor de edad | 131          | 140        | 159        | 143        | 105        | 125        | 16         | 823          |
| <b>Total</b>  | <b>1.010</b> | <b>807</b> | <b>913</b> | <b>795</b> | <b>771</b> | <b>873</b> | <b>159</b> | <b>5.328</b> |

Fuente: SED. Sistema de Alertas, 2025

**Tabla 28. Reporte anual de maternidad y paternidad temprana por género 2019 a Febrero de 2025**

| Género       | 2019         | 2020       | 2021       | 2022       | 2023       | 2024       | 2025       | Total        |
|--------------|--------------|------------|------------|------------|------------|------------|------------|--------------|
| Femenino     | 944          | 752        | 847        | 716        | 662        | 682        | 121        | 4.724        |
| Masculino    | 66           | 55         | 66         | 79         | 109        | 191        | 38         | 604          |
| <b>Total</b> | <b>1.010</b> | <b>807</b> | <b>913</b> | <b>795</b> | <b>771</b> | <b>873</b> | <b>159</b> | <b>5.328</b> |

Fuente: SED. Sistema de Alertas, 2025

**Gráfica 15. Reporte anual de maternidad y paternidad temprana distribuida mes a mes 2019 a Febrero de 2025**



Fuente: SED. Sistema de Alertas, 2025

### Módulo de Trastornos del aprendizaje y del comportamiento.

**Tabla 29. Reporte anual de trastornos del aprendizaje y del comportamiento por localidad 2019 a Febrero de 2025**

| Localidad               | 2019  | 2020  | 2021 | 2022 | 2023  | 2024 | 2025 | Total |
|-------------------------|-------|-------|------|------|-------|------|------|-------|
| 01 - Usaquén            | 80    | 61    | 55   | 93   | 36    | 23   | 16   | 364   |
| 02 - Chapinero          | 17    | 2     | 3    | 1    | 5     | 2    | 0    | 30    |
| 03 - Santa Fe           | 42    | 47    | 26   | 5    | 16    | 4    | 2    | 142   |
| 04 - San Cristóbal      | 150   | 144   | 153  | 94   | 96    | 92   | 7    | 736   |
| 05 - Usme               | 106   | 61    | 29   | 59   | 49    | 33   | 14   | 351   |
| 06 - Tunjuelito         | 114   | 50    | 14   | 7    | 29    | 61   | 1    | 276   |
| 07 - Bosa               | 225   | 94    | 63   | 113  | 59    | 47   | 5    | 606   |
| 08 - Kennedy            | 246   | 83    | 88   | 154  | 172   | 229  | 8    | 980   |
| 09 - Fontibón           | 56    | 34    | 27   | 12   | 36    | 42   | 9    | 216   |
| 10 - Engativá           | 225   | 83    | 79   | 57   | 42    | 63   | 8    | 557   |
| 11 - Suba               | 290   | 153   | 87   | 63   | 107   | 54   | 19   | 773   |
| 12 - Barrios Unidos     | 35    | 17    | 12   | 9    | 15    | 26   | 0    | 114   |
| 13 - Teusaquillo        | 17    | 43    | 17   | 2    | 0     | 2    | 0    | 81    |
| 14 - Los Mártires       | 28    | 31    | 6    | 91   | 32    | 24   | 3    | 215   |
| 15 - Antonio Nariño     | 36    | 17    | 17   | 9    | 52    | 11   | 1    | 143   |
| 16 - Puente Aranda      | 36    | 26    | 22   | 32   | 14    | 24   | 0    | 154   |
| 17 - Candelaria         | 2     | 1     | 2    | 0    | 14    | 7    | 0    | 26    |
| 18 - Rafael Uribe Uribe | 172   | 76    | 62   | 47   | 32    | 45   | 31   | 465   |
| 19 - Ciudad Bolívar     | 298   | 111   | 176  | 81   | 212   | 116  | 13   | 1.007 |
| 20 - Sumapaz            | 0     | 2     | 2    | 5    | 1     | 0    | 0    | 10    |
| Total                   | 2.175 | 1.136 | 940  | 934  | 1.019 | 905  | 137  | 7.246 |

Fuente: SED. Sistema de Alertas, 2025

**Tabla 30. Reporte anual de trastornos del aprendizaje y del comportamiento por edad 2019 a Febrero de 2025**

| Edad          | 2019  | 2020  | 2021 | 2022 | 2023  | 2024 | 2025 | Total |
|---------------|-------|-------|------|------|-------|------|------|-------|
| 3             | 0     | 0     | 0    | 1    | 0     | 6    | 0    | 7     |
| 4             | 38    | 22    | 12   | 17   | 37    | 29   | 0    | 155   |
| 5             | 116   | 45    | 34   | 31   | 54    | 59   | 7    | 346   |
| 6             | 200   | 99    | 64   | 84   | 87    | 101  | 20   | 655   |
| 7             | 208   | 104   | 87   | 112  | 146   | 91   | 15   | 763   |
| 8             | 215   | 80    | 103  | 132  | 133   | 110  | 18   | 791   |
| 9             | 193   | 100   | 95   | 115  | 121   | 84   | 15   | 723   |
| 10            | 199   | 81    | 70   | 112  | 101   | 90   | 19   | 672   |
| 11            | 184   | 104   | 66   | 83   | 82    | 84   | 15   | 618   |
| 12            | 180   | 100   | 67   | 62   | 67    | 73   | 9    | 558   |
| 13            | 158   | 92    | 68   | 39   | 60    | 63   | 6    | 486   |
| 14            | 149   | 94    | 65   | 47   | 52    | 41   | 5    | 453   |
| 15            | 126   | 92    | 60   | 38   | 33    | 33   | 5    | 387   |
| 16            | 93    | 55    | 69   | 26   | 28    | 17   | 3    | 291   |
| 17            | 67    | 38    | 38   | 23   | 13    | 17   | 0    | 196   |
| Mayor de edad | 49    | 30    | 42   | 12   | 5     | 7    | 0    | 145   |
| Total         | 2.175 | 1.136 | 940  | 934  | 1.019 | 905  | 137  | 7.246 |

Fuente: SED. Sistema de Alertas, 2025

**Tabla 31. Reporte anual de trastornos del aprendizaje y del comportamiento por género 2019 a Febrero de 2025**

| Género    | 2019  | 2020  | 2021 | 2022 | 2023  | 2024 | 2025 | Total |
|-----------|-------|-------|------|------|-------|------|------|-------|
| Femenino  | 713   | 452   | 371  | 291  | 331   | 263  | 54   | 2.475 |
| Masculino | 1.462 | 684   | 569  | 643  | 688   | 642  | 83   | 4.771 |
| Total     | 2.175 | 1.136 | 940  | 934  | 1.019 | 905  | 137  | 7.246 |

Fuente: SED. Sistema de Alertas, 2025

**Gráfica 16. Reporte anual del aprendizaje y del comportamiento distribuido mes a mes 2019 a Febrero de 2025**

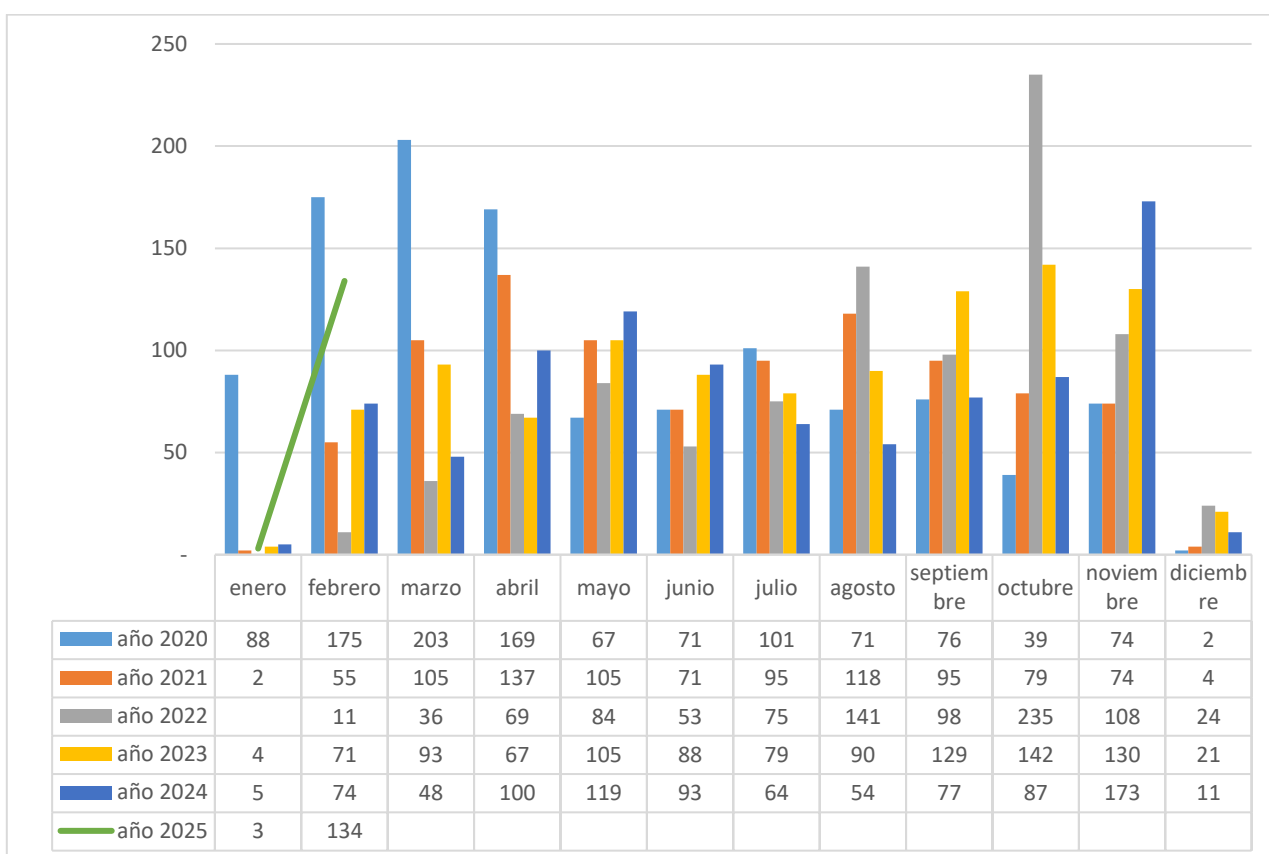

Fuente: SED. Sistema de Alertas, 2025